

A cultura do M&A de políticas públicas no ES

Prof. Dr. Pablo Lira

Diretor-Presidente
Instituto Jones dos Santos Neves (IJSN)
Professor e Coordenador de Pesquisa
Universidade Vila Velha (UVV)

A cultura do M&A de políticas públicas no ES

Prof. Dr. Pablo Lira

- Diretor-Presidente Instituto Jones dos Santos Neves (IJSN)
- Professor da Universidade Vila Velha (UVV)
- Servidor público da carreira de EPPGG
- Coordenador do Regional do INCT Observatório das Metrôpoles
- Membro do FBSP
- Articulista de A Gazeta e da Revista ES Brasil

O Planejamento Estratégico é fundamental para construir novos caminhos para dar base à práticas de M&A

- O objetivo é estabelecer um modelo de gestão baseado em evidências científicas

A institucionalização do M&A contribui para sua continuidade frente as imposições regionais e nacionais

- O SiMAPP surge da regulamentação de práticas responsáveis que incorporam resultados ao processo decisório

Monitoramento e Avaliação (M&A)

+16 políticas públicas

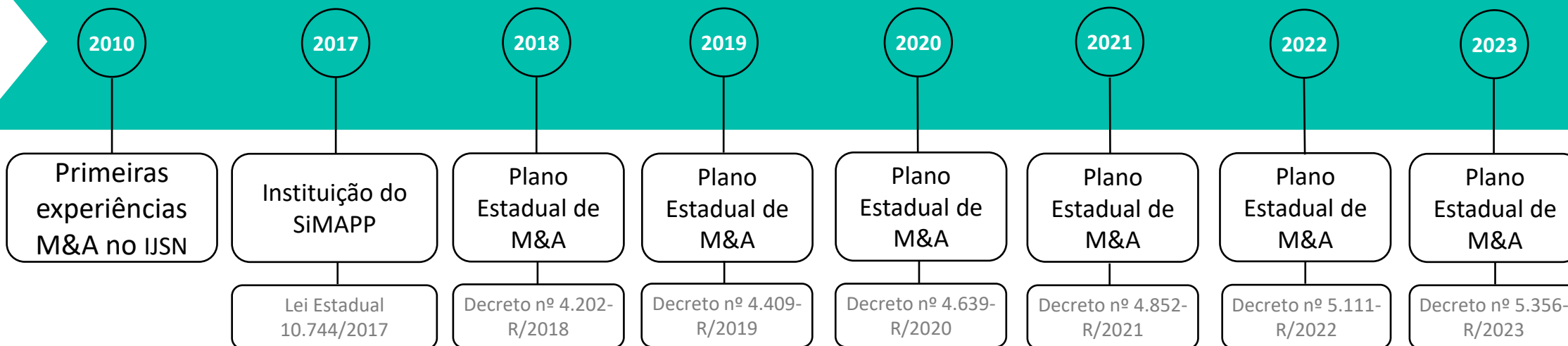

A estrutura interinstitucional exerce influências efetivas às competências e finalidades do M&A

- O funcionamento do SiMAPP tem como elemento a colaboração interinstitucional entre os organismos

M&A se refere aos processos de acompanhamento dos projetos para que se possa avaliar e/ou monitorar seus resultados, ou seja, a efetividade no alcance do objetivo proposto.

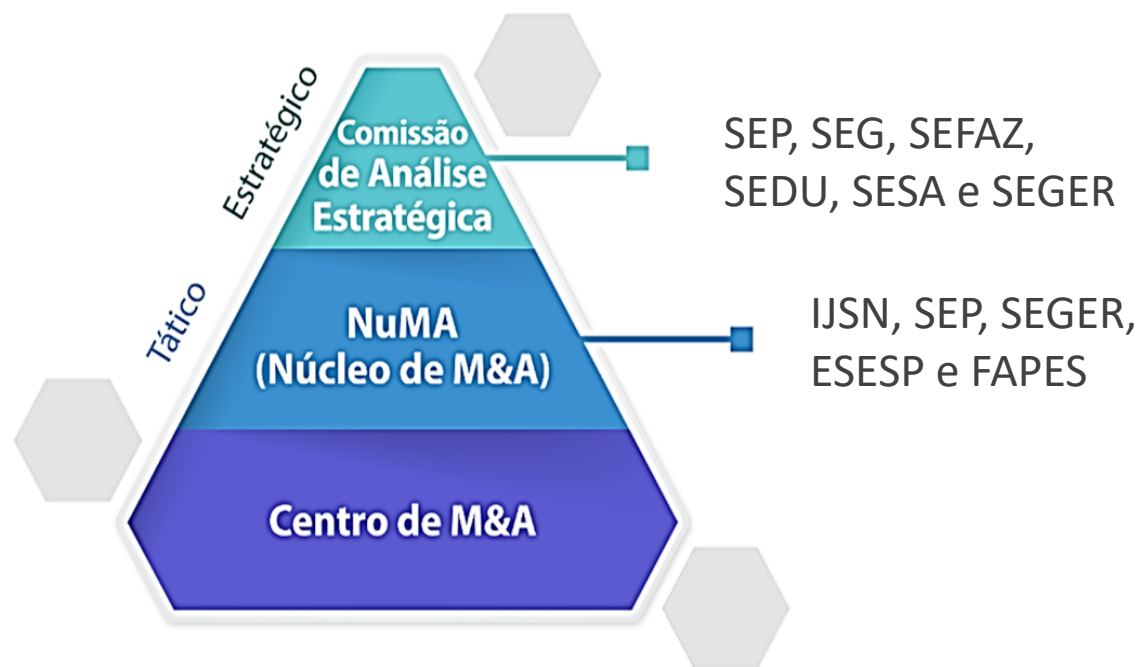

Um sistema de parcerias diversificado é, ainda, um dos principais arranjos colaborativos de M&A

- O SiMAPP conta com o apoio técnico e a parceria de instituições conceituadas para a avaliação de políticas públicas

O alinhamento entre os órgãos guia ações estratégicas em um conjunto de práticas objetivas de M&A

- Os órgãos que compõem o SiMAPP contribuem com suas expertises singulares às políticas públicas capixabas

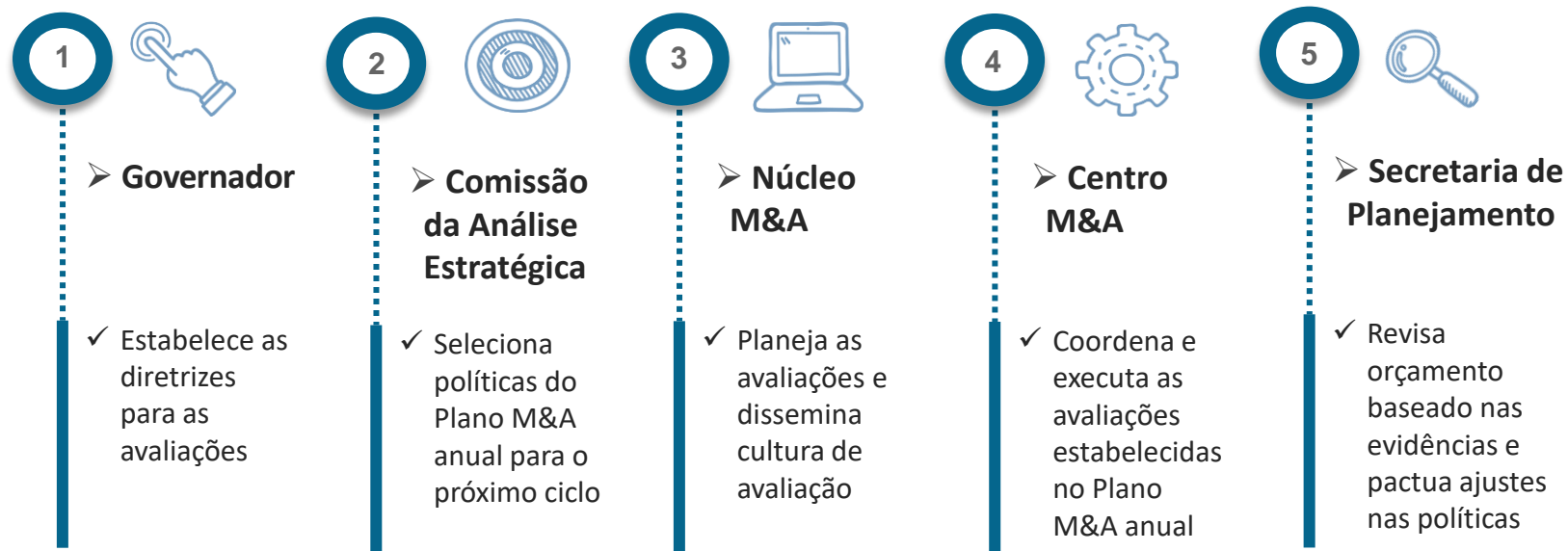

A interação participativa dos indivíduos via conhecimento combate as *fake news* e fortalece a democracia

- O SiMAPP ajuda a neutralizar os efeitos nocivos de informações tendenciosas através de publicações nos meios oficiais de divulgação

Avaliação do Programa Escola em Tempo Integral

Kiara de Deus Demura
Núcleo de Educação – IJSN

Instituto Jones
dos Santos Neves

GOVERNO DO ESTADO
DO ESPÍRITO SANTO
Secretaria de Economia
e Planejamento

Sobre o Objetivo

Avaliar o impacto de estudar no tempo integral sobre o **desempenho, rendimento**, os quantitativos de aprovação, reprovação e abandono de alunos, em relação aos estudantes das escolas de tempo parcial

Parceria: SEDU, FAPES e IJSN

Atividades desenvolvidas:

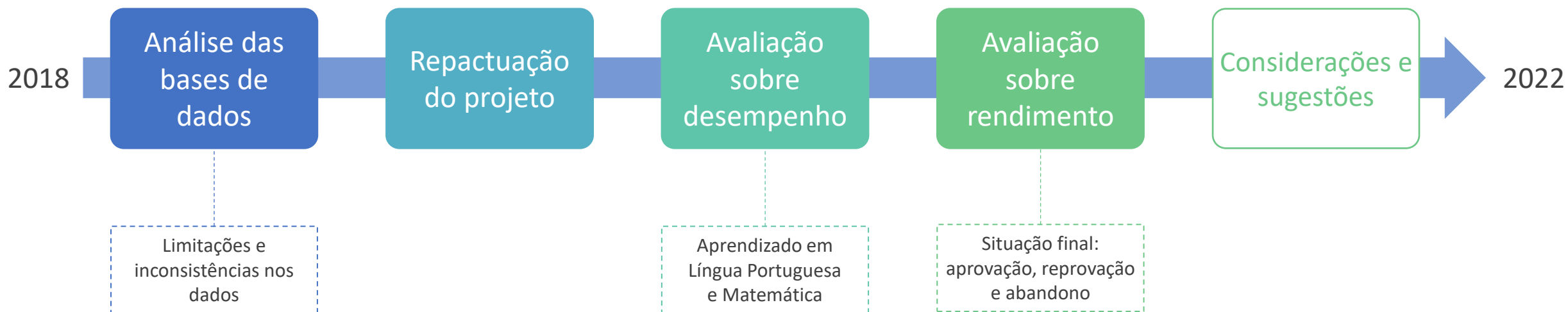

A oferta do tempo integral na rede estadual

A expansão da oferta de ensino em tempo integral (ETI) na rede estadual até 2022

Gráfico 1 – Expansão da oferta de ETI na rede estadual capixaba, 2015-2022

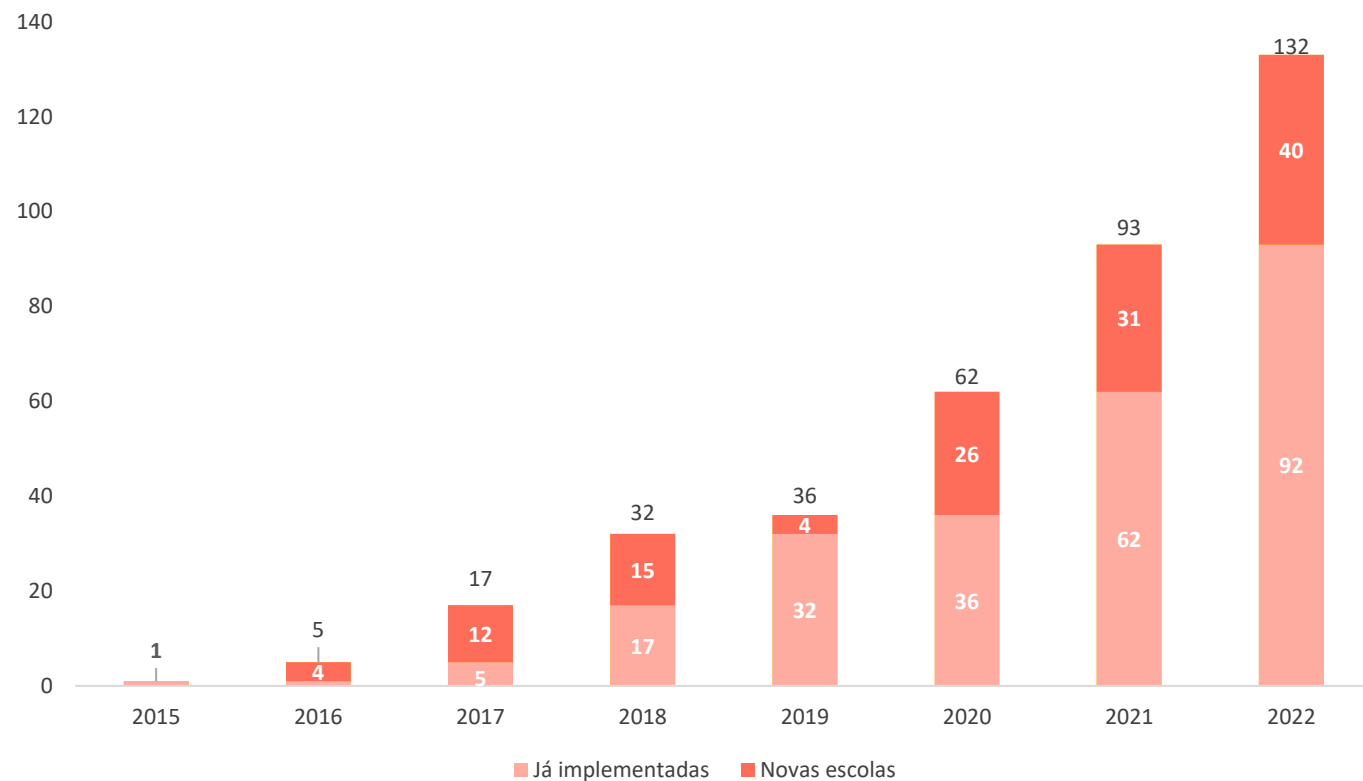

Mapa 1 – Municípios capixabas com oferta de ETI em 2022

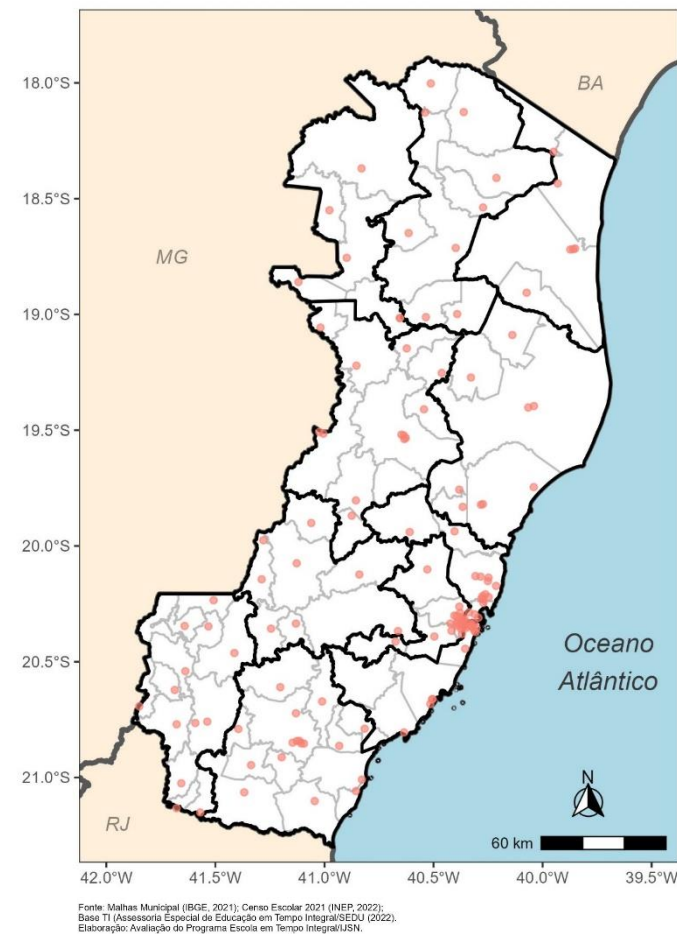

A oferta do tempo integral na rede estadual

Os desdobramentos da expansão na rede estadual:

Gráfico 2 – Percentual de alunos da educação básica pública que pertencem ao público-alvo da ETI e que estão em jornada de tempo integral – rede estadual e rede municipal

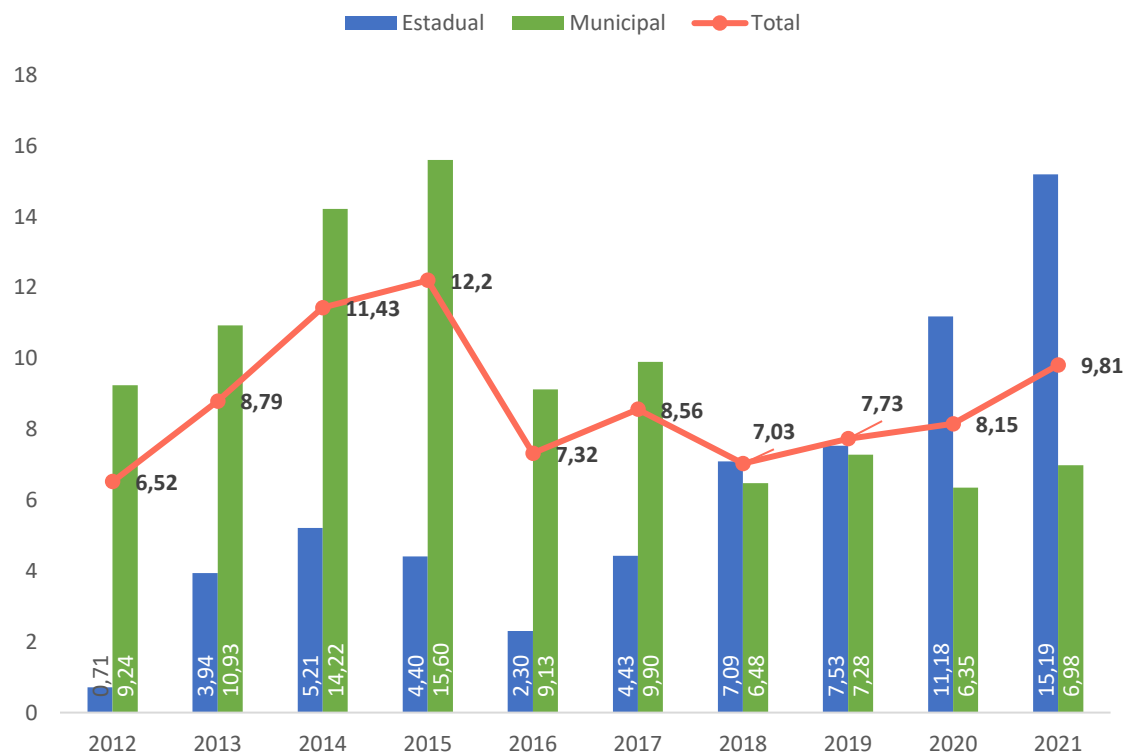

Fonte: Censo Escolar – SEDU/INEP (2022).
Elaboração: Estudos Educacionais/IJSN.

Gráfico 3 – Percentual de escolas públicas da educação básica que possuem, pelo menos, 25% dos alunos do público-alvo da ETI em jornada de tempo integral

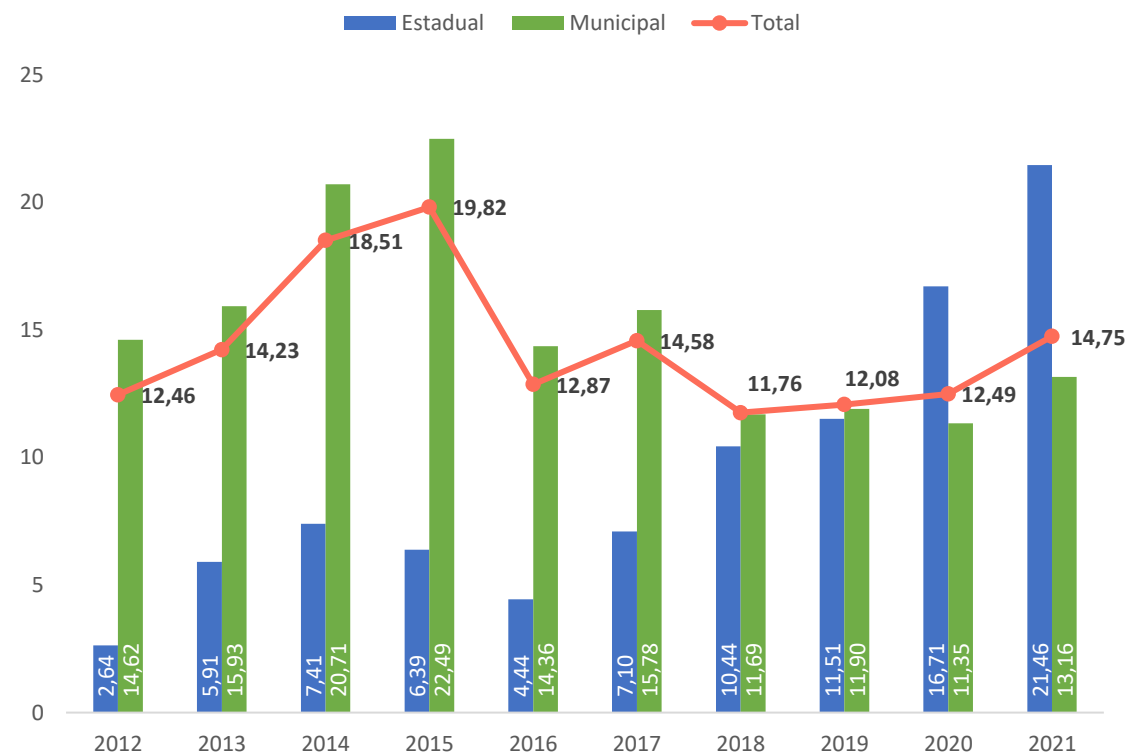

Fonte: Censo Escolar – SEDU/INEP (2022).
Elaboração: Estudos Educacionais/IJSN.

Avaliação sobre Rendimento

Objetivo: isolar o efeito causal de estudar no tempo integral sobre o rendimento dos estudantes da rede estadual de ensino, considerando que a expansão do programa não se deu de forma aleatória

Gráfico 6 – Método Diferenças em Diferenças: efeito global

Gráfico 7 – Pareamento por Escore de Propensão (robustez)

Avaliação de impacto do Programa Nossa Bolsa

Kiara de Deus Demura
Núcleo de Educação/IJSN

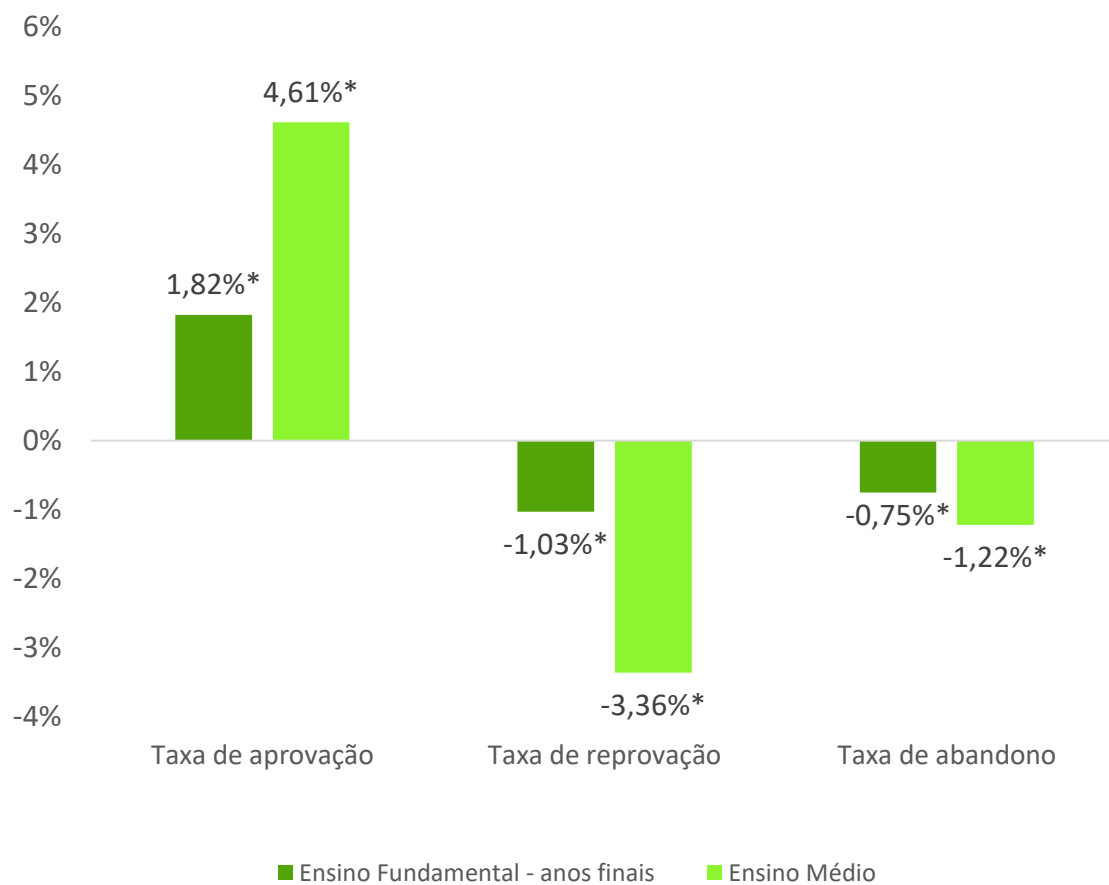
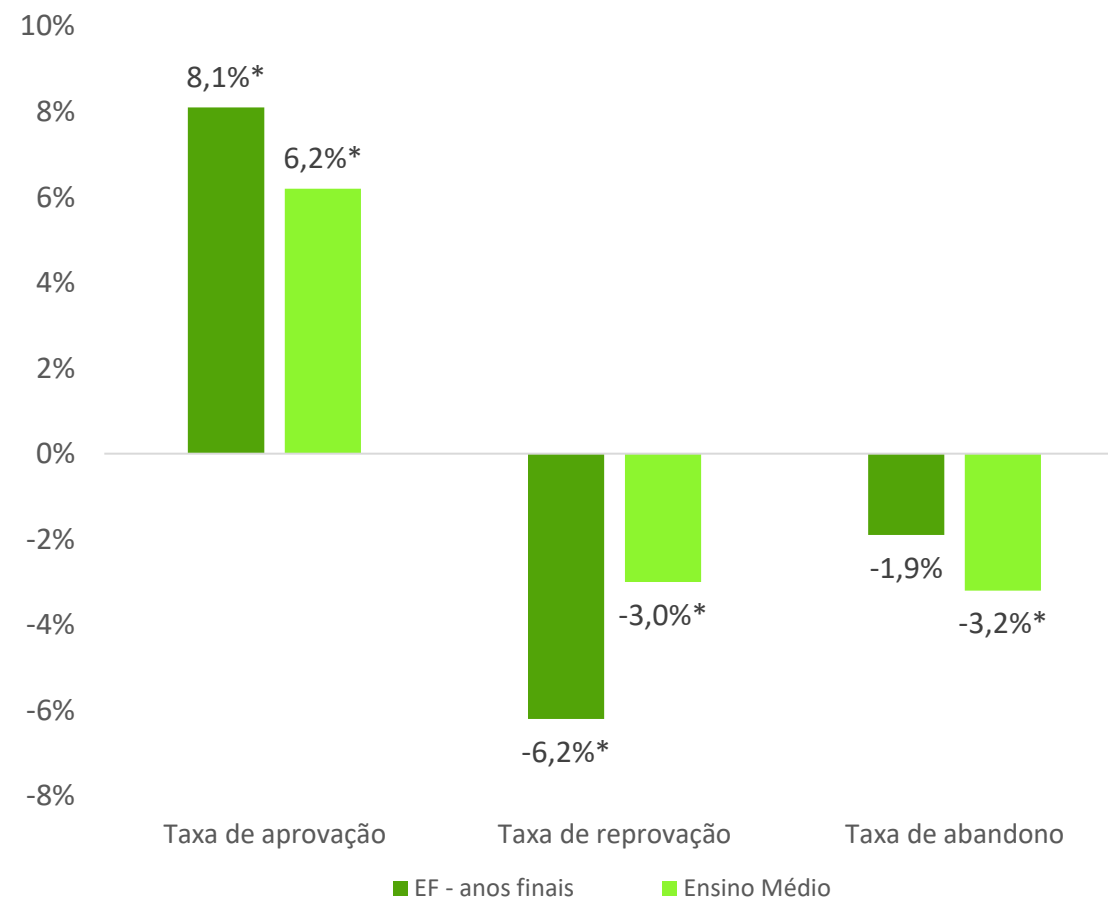
Instituto Jones
dos Santos Neves

GOVERNO DO ESTADO
DO ESPÍRITO SANTO
Secretaria de Economia
e Planejamento

Sobre o Objetivo

Avaliar o impacto do Programa Nossa Bolsa (PNB) na **qualidade de vida dos beneficiários** dos editais de 2010 a 2015

Parceria: FAPES e IJSN

Bases de dados: PNB/FAPES e Rais identificada/MTE

Atividades desenvolvidas:

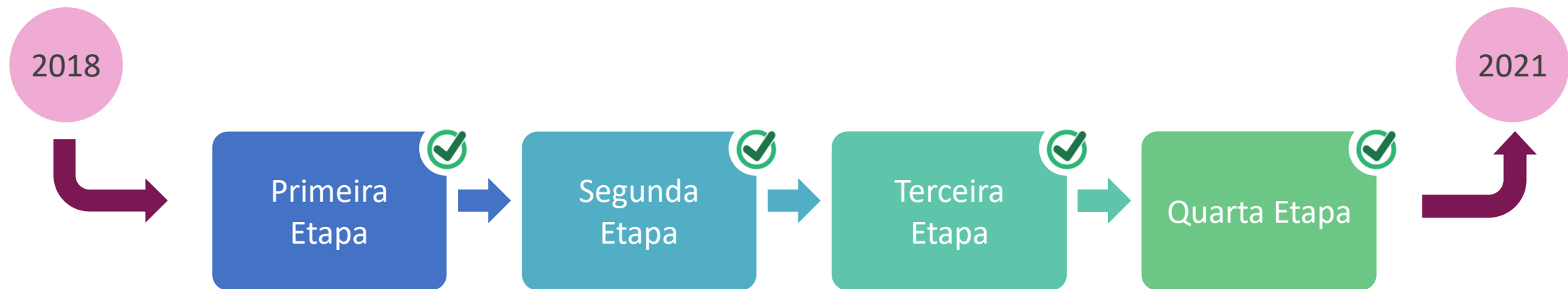

Sobre o Programa

Início em 2006:

Lei nº 8.263, de 25 de janeiro de 2006

Público-alvo:

- Estudantes que cursaram todo o ensino médio em escolas públicas do Espírito Santo;
- Renda mensal per capita inferior a 1 salário mínimo – para os candidatos às bolsas integrais – e superior a 1 salário mínimo e inferior a 3 salários mínimos – para os candidatos às bolsas parciais.

Sobre o mercado de trabalho formal

O percentual de pessoas com ensino superior completo e o ganho no nível de salário são destaques para os concluintes do PNB

CPFs inscritos (2010-2015)
60.795

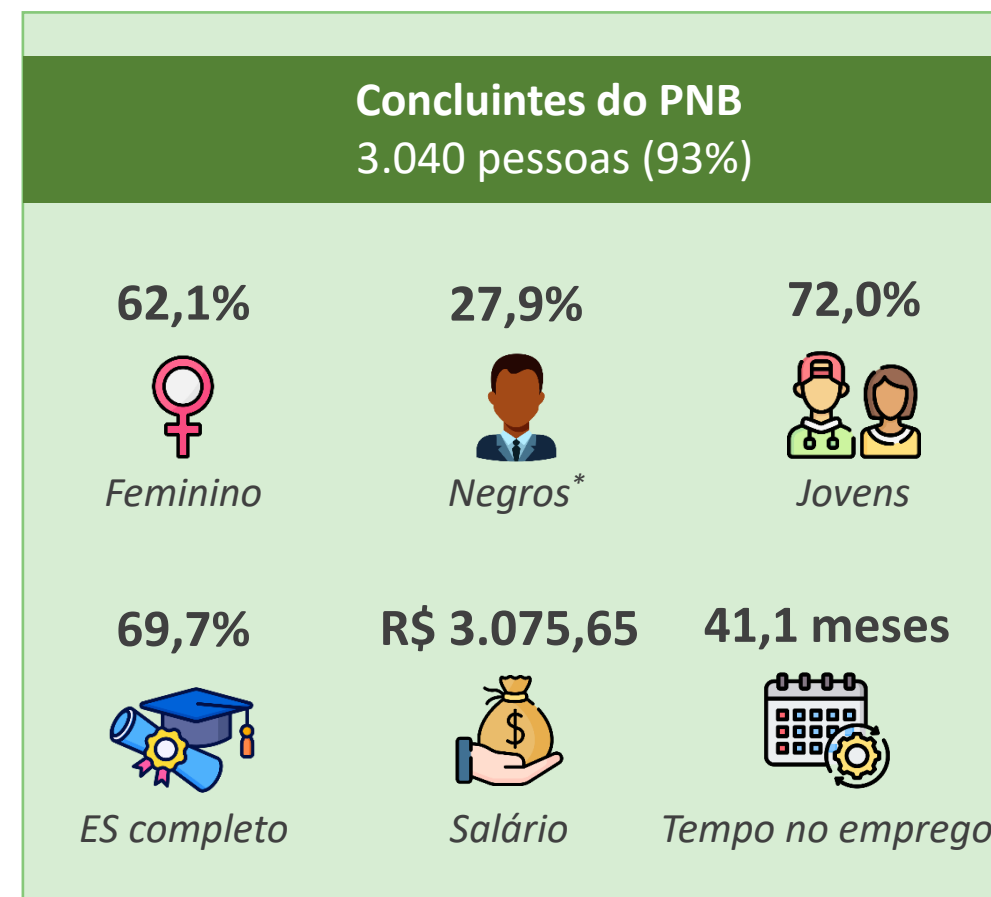
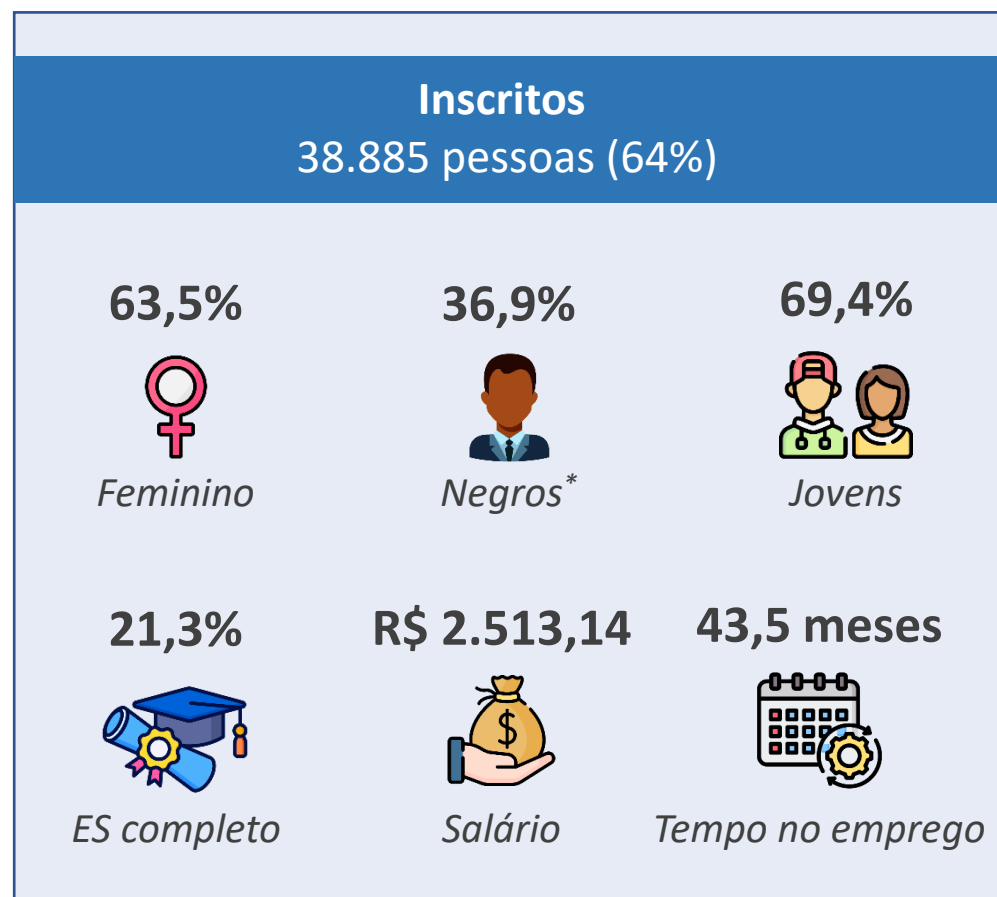

Fonte: PNB/FAPES; Rais identificada/MTE.
Elaboração: Avaliação de impacto do PNB/IJSN.

* Pessoas autodeclaradas afrodescendentes no ato da inscrição para o PNB.

Sobre os resultados

O PNB, de fato, contribui para o aumento do percentual de conclusão do ensino superior, níveis de empregabilidade e de salário

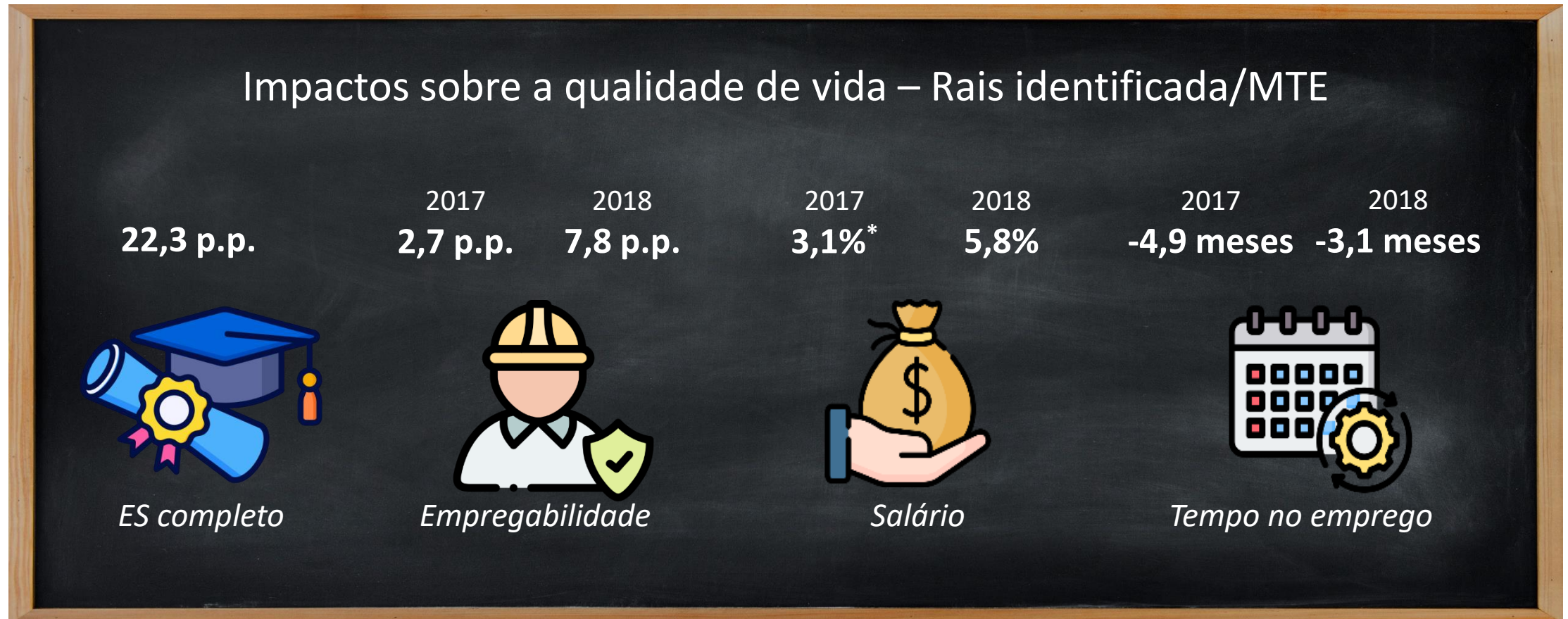

Avaliação do Programa Reflorestar

Pablo Jabor
Diretor de Estudos e Pesquisas

Instituto Jones
dos Santos Neves

GOVERNO DO ESTADO
DO ESPÍRITO SANTO
*Secretaria de Economia
e Planejamento*

Sobre o Objetivo

Avaliar os impactos ambientais e socioeconômicos ocorridos em decorrência da implantação do programa Reflorestar

Avaliação dos Impactos:

- Socioeconômicos/na economia municipal;
- Da política de PSA no comportamento do produtor rural no que se refere a adoção de práticas amigáveis do uso do solo;
- Na variação da cobertura florestal (andamento).

Avaliação da qualidade e disponibilidade hídrica

Sobre os proprietários entrevistados

Os participantes mostraram elevado grau de satisfação e conscientização sobre a sua importância à preservação do meio ambiente

Reflorestar: 2160

propriedades

Controle: 840 propriedades

- **Tratamentos:**
 - **Meta: 2160**
 - Realizados: 1390**
 - **64.5%**

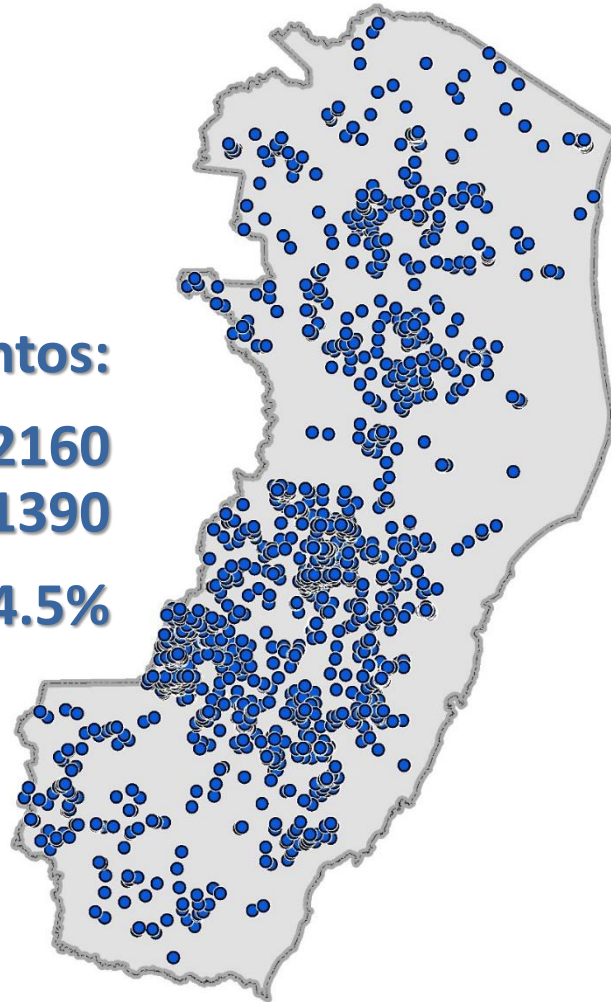

Controles:

Meta: 840

Realizados: 374

44.5%

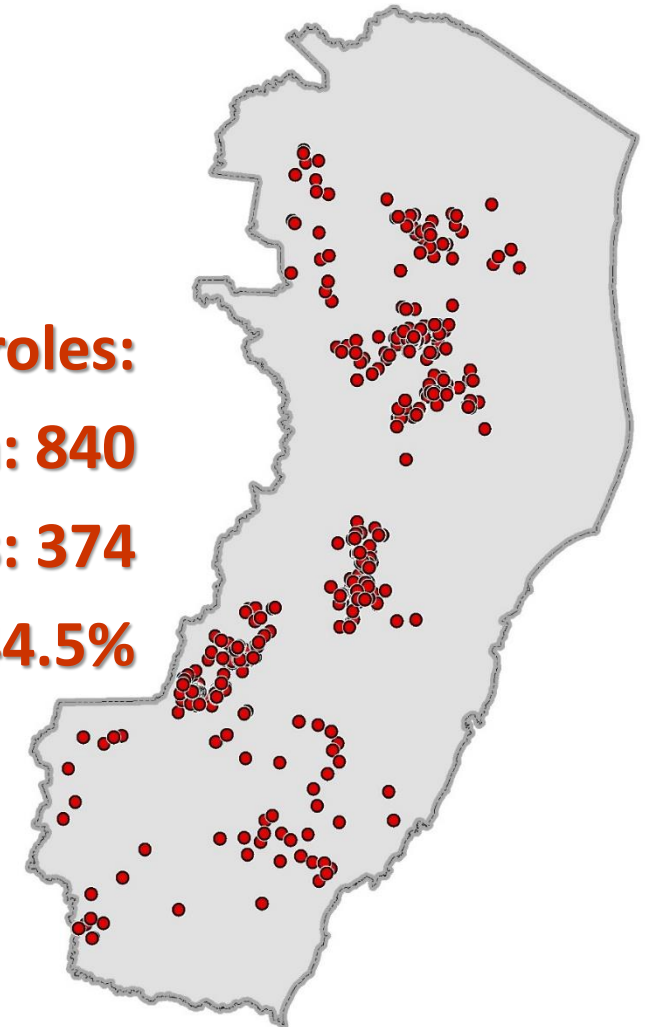

Sobre a avaliação socioeconômica

Os resultados mostram um alcance ainda limitado do programa Reflorestar como dinamizador das economias regionais

Avaliação Socioeconômica

- ❖ Estimativa de impactos do programa sobre economias dos municípios
 - ❖ PIB municipal
 - ❖ Valor adicionado (agricultura, indústria, serviços e administração pública)
 - ❖ Área plantada
 - ❖ Emprego
- ❖ Da política de PSA no comportamento do produtor rural

Avaliação Socioeconômica: Municípios

- ❖ Foi utilizado um modelo de diferença em diferenças que recupera o efeito causal do programa sobre indicadores econômicos dos municípios;
- ❖ Os resultados mostram um *alcance limitado* do programa Reflorestar como elemento de dinamização das economias municipais;
- ❖ Resultados de magnitude modesta para valor adicionado da agropecuária (0,8%) e produção de café (0,27%);
- ❖ Nenhum resultado significativo para: PIB municipal, valor adicionado na agricultura, indústria, serviços e administração pública, área plantada, e emprego.

Sobre a avaliação da qualidade e disponibilidade hídrica

Os dados, oriundos de estações existentes, são essenciais para o acompanhamento das bacias hidrográficas, influenciadas pelas propriedades (tratamento e/ou controle)

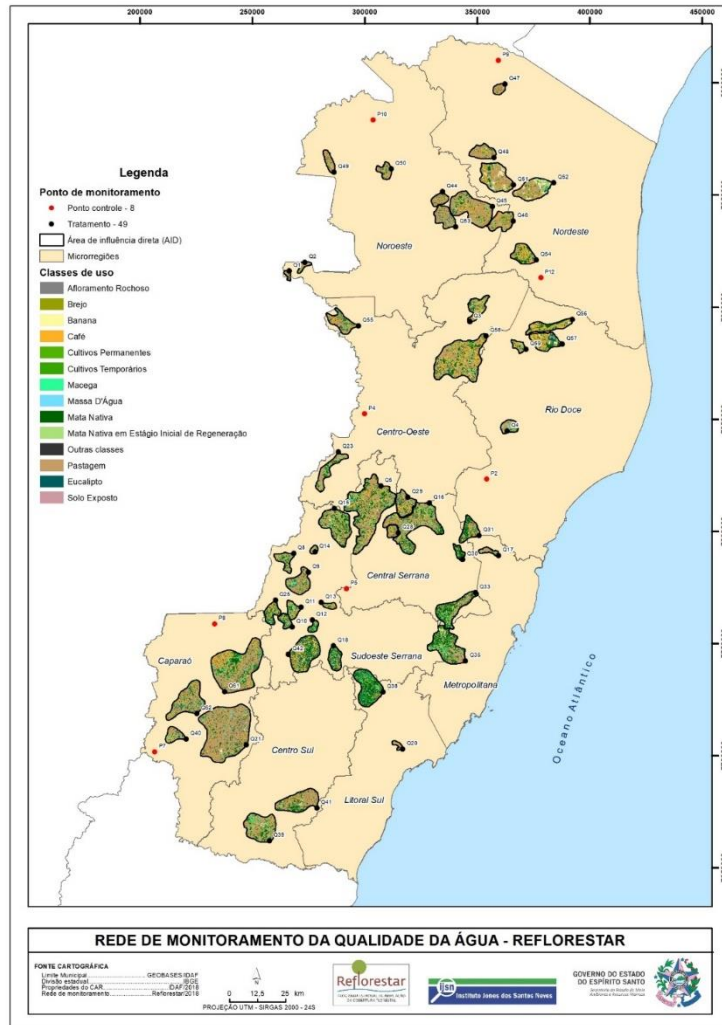

Imageamento ES

- ❖ 12 pontos de qualidade de água da AGERH;
- ❖ 57 pontos:
 - ❖ pontos-controle (8 Pontos);
 - ❖ pontos-tratamento (49 Pontos)
 - ❖ Definidos pela densidade de propriedades inscritas no Programa Reflorestar, curso d'água e acesso ao ponto amostral.
- ❖ Duas campanhas de amostragem:
 - ❖ Período Seco (13/08/2018 - 06/09/2018)
 - ❖ Período Chuvoso (entre 14/01/2019 - 08/02/2019).

Sobre a avaliação da cobertura florestal

O valor pago para a contratação do Kompstat foi o menor já adquirido: **R\$445.000,00**. A resolução espacial, ainda, é de ótima qualidade, contribuindo para o avanço da avaliação do programa

Imageamento ES: 2019 – 2020 | Satélite Kompstat 3/3A

- ❖ Imagens são provenientes da Constelação Kompstat (Korean Multi-Purpose Satellite);
- ❖ Período de Revisita de 28 dias;
- ❖ Projeção UTM 24 Sul e Datum SIRGAS2000, com resolução espacial de 50 cm, acurado para a escala de 1/15.000.

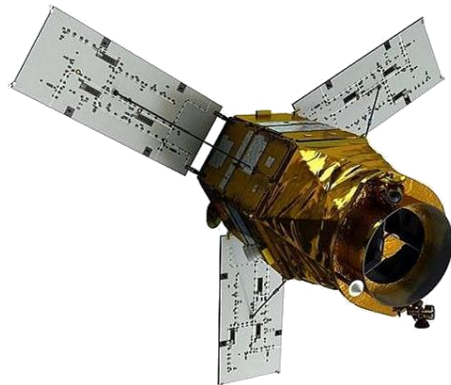

Novo Imageamento ES

- ❖ 541 cenas entre Julho de 2019 e Junho de 2020;
- ❖ 1TB em formato bruto;
- ❖ 725GB em mosaico geoTiff;
- ❖ 38GB em formato ECW.

Sobre a situação do mapeamento

Até o momento foi concluído o mapeamento de 25 classes de uso do solo para **49 municípios** do Espírito Santo. Porém, os resultados preliminares já demonstram um ganho de qualidade na cobertura vegetal

70% finalizado/em revisão

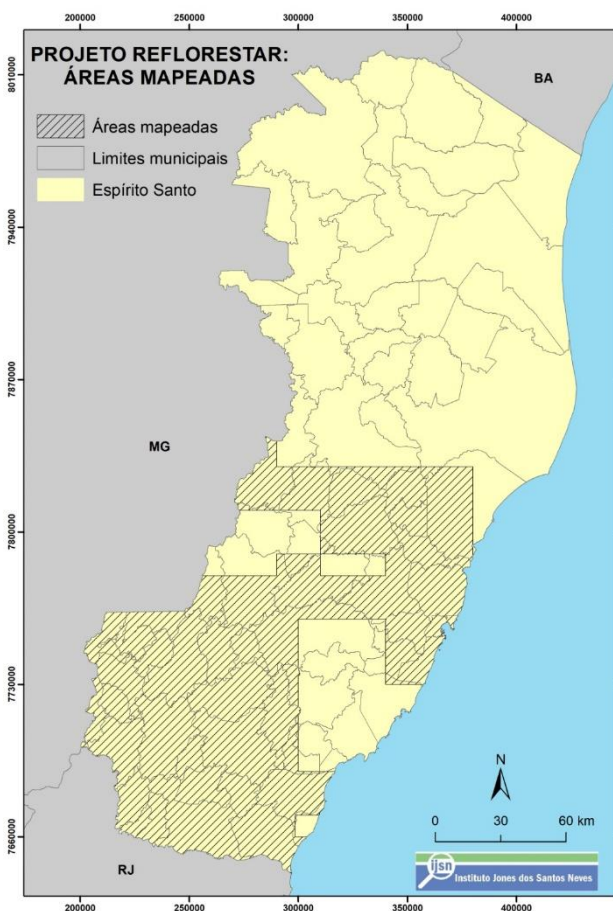

**Mata Nativa:
Estágio Inicial de
Regeneração (2020)**

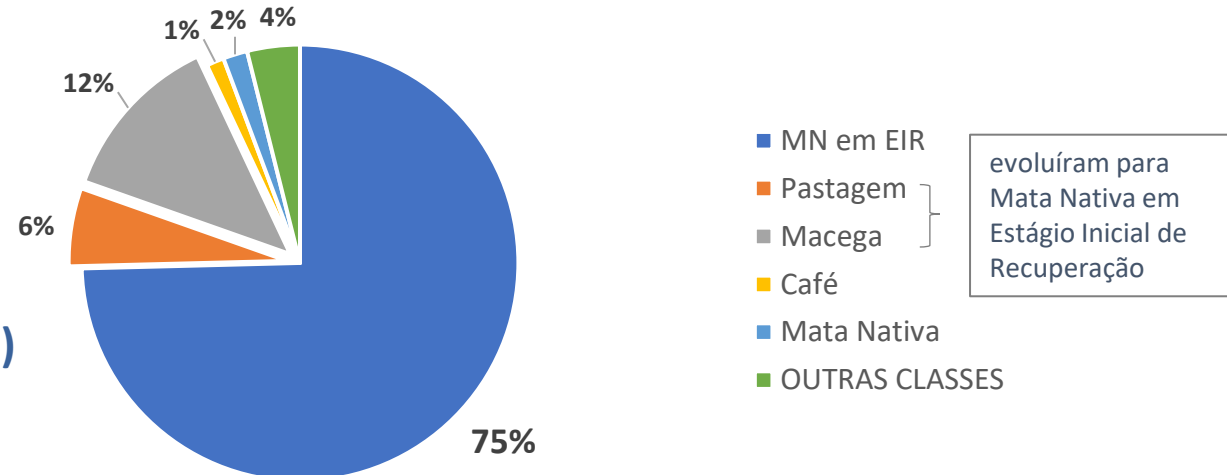

Mata Nativa (2020)

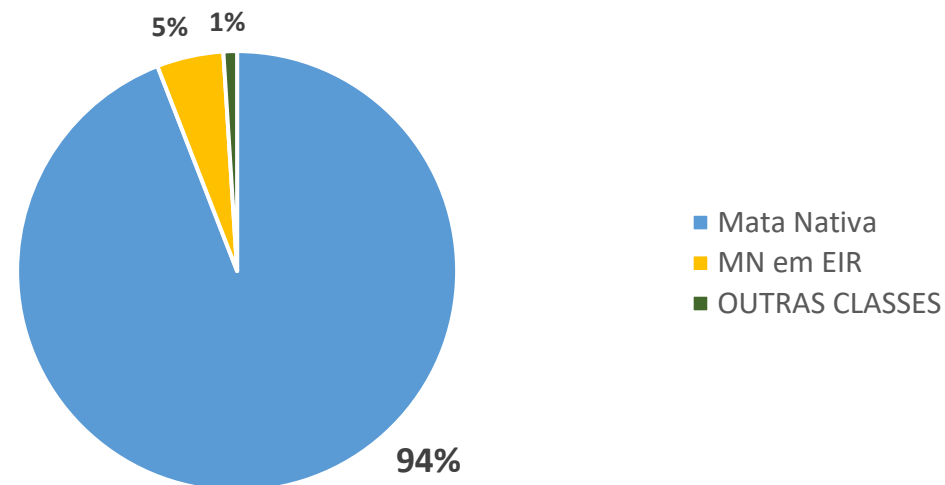

FUNCULTURA 10 anos

Análise Executiva do Funcultura / ES

A Política Pública mais robusta e capilar da Cultura Capixaba.

O Fundo de Cultura do Espírito Santo (Funcultura) foi criado pela Lei Complementar Estadual nº458 de 21/10/2008 e, desde então, é o principal mecanismo do Governo do Estado para o fomento e incentivo a programas, projetos e ações culturais.

O Funcultura foi criado com o objetivo de fomentar e incentivar a criação, a produção e a distribuição de produtos e serviços de interesse coletivo e que utilizem o conhecimento, a criatividade e o capital intelectual como principais recursos produtivos.

O Funcultura é um marco importante no amadurecimento e consolidação de uma política pública de cultura

Como toda conquista é preciso sempre ser reafirmada, defendida e celebrada

“A publicação “Funcultura 10 anos” destacou a continuidade do Fundo de Cultura do Espírito Santo (Funcultura), principal mecanismo do Governo do Estado para o fomento e incentivo aos projetos e ações culturais no Espírito Santo”.

Sobre as Recomendações

- I Incluir critérios de seleção que minimizem ou evitem o número de vezes que um mesmo artista pode concorrer, ou seja, que um mesmo artista utilize consecutivamente prêmios na mesma categoria;
- II Implementar ação no intuito de aumentar a capacidade de financiamento de projetos. Essa ação deve contemplar identificação de potenciais parceiros e realização de acordos com os mesmos;**
- III Subsidiar a equipe de gestão da política, recomenda-se coletar dados do perfil dos inscritos (contemplados com o prêmio ou não), coletar os dados necessários dos projetos, tanto no momento de inscrição quanto na prestação de contas;
- IV Ajustar as oficinas com foco nas dificuldades dos artistas estreantes e também realizar as oficinas em todas as regiões do estado;
- V Estabelecer uma sistemática de acompanhamento dos projetos por edital e definir periodicidade mínima e forma de acompanhamento;**
- VI Rever a forma que é realizada atualmente: um grande processo por edital. O intuito é facilitar o acompanhamento de cada projeto;**
- VII Quanto à legislação do Fundo, recomenda-se atualizá-la com vistas a incorporar os avanços trazidos pela política Política Nacional de Cultura Viva, pelo Novo Marco Regulatório das Organizações da Sociedade Civil e pela Lei denominada Aldir Blanc, dentre outros;
- VIII Estudar estratégia para garantir que a sociedade tenha conhecimento das ações realizadas por meio do Funcultura.

As perspectivas de M&A precisam estar conectadas com os desafios e as oportunidades do futuro

O SiMAPP é fundamental para demonstrar avanços e alertar sobre as consequências do insucesso das políticas no Espírito Santo

Agenda 2030

O M&A possui grande importância para a superação de instabilidades, redução das desigualdades, justiça social, sustentabilidade, transparência, etc.

O M&A desempenha papel fundamental para o desenvolvimento sustentável da sociedade e meio ambiente

O SiMAPP contribui para o avanço da meta de erradicação da pobreza em todas as formas no estado do Espírito Santo

Agenda 2030

Objetivo de Desenvolvimento Sustentável

1

Erradicação da pobreza

Erradicar a pobreza em todas as formas e em todos os lugares

META

Até 2030, erradicar a pobreza extrema para todas as pessoas em todos os lugares, atualmente medida como pessoas vivendo com menos de US\$1,25 per capita/por dia (US\$ 2,15)

Os dados fornecidos pelo M&A são responsáveis por evidenciar a realidade e possíveis caminhos para o futuro

O SiMAPP, recentemente, forneceu informações com repercussão nacional sobre a taxa de pobreza no Brasil

Mais de 10 milhões deixaram pobreza em 2022, aponta estudo; em 9 estados, pobres são maioria da população

Segundo o estudo, dois fatores principais estão por trás da queda de pobreza em 2022, que impactou todos os estados brasileiros: a melhora do mercado de trabalho e a expansão de programas de transferência de renda, como o Auxílio Brasil. Taxa de pobreza brasileira caiu de forma geral entre 2021 e 2022, mas número de pobres no país ainda é elevado: são mais de 70 milhões de brasileiros.

Por Clara Velasco, g1 — São Paulo
24/05/2023 04h00 · Atualizado há 6 dias

FONTE: Instituto Jones dos Santos Neves

FOLHA DE S.PAULO Pobreza cai, mas ainda atinge mais da metade da população em 9 estados

Estudo aponta que número de pobres diminuiu em quase 10,5 milhões no Brasil em 2022

Leonardo Viecelli

RIO DE JANEIRO Com o impacto de medidas como o [Auxílio Brasil](#) e a retomada do [mercado de trabalho](#), o número de pessoas em situação de [pobreza](#) diminuiu em quase 10,5 milhões no país em 2022, aponta um estudo do [IJSN](#) (Instituto Jones dos Santos Neves).

O estudo sobre a taxa de pobreza faz parte do levantamento realizado pelo IJSN, obtido a partir da Pesquisa Nacional por Amostra de Domicílios (PNAD/IBGE)

Taxa de Pobreza | Brasil

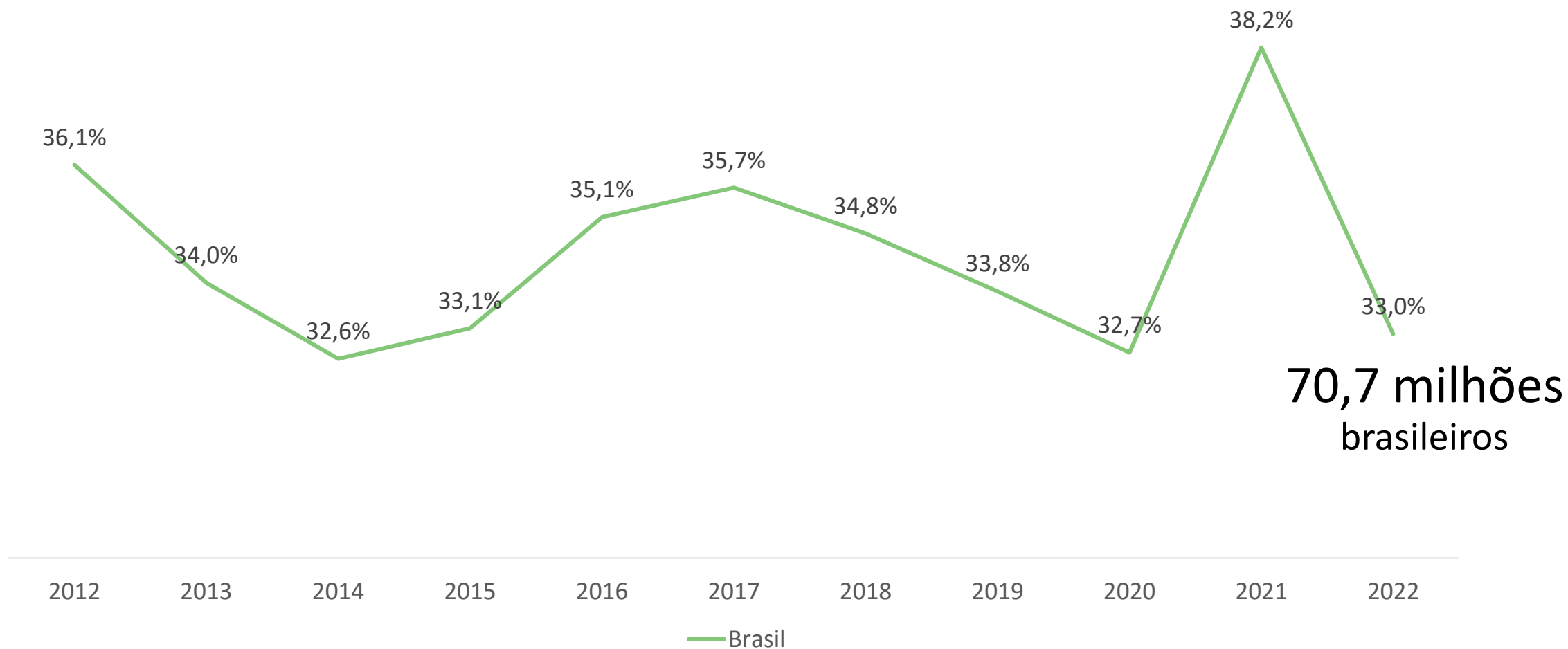

O estudo sobre a taxa de pobreza faz parte do levantamento realizado pelo IJSN, obtido a partir da Pesquisa Nacional por Amostra de Domicílios (PNAD/IBGE)

Taxa de Extrema Pobreza | Brasil

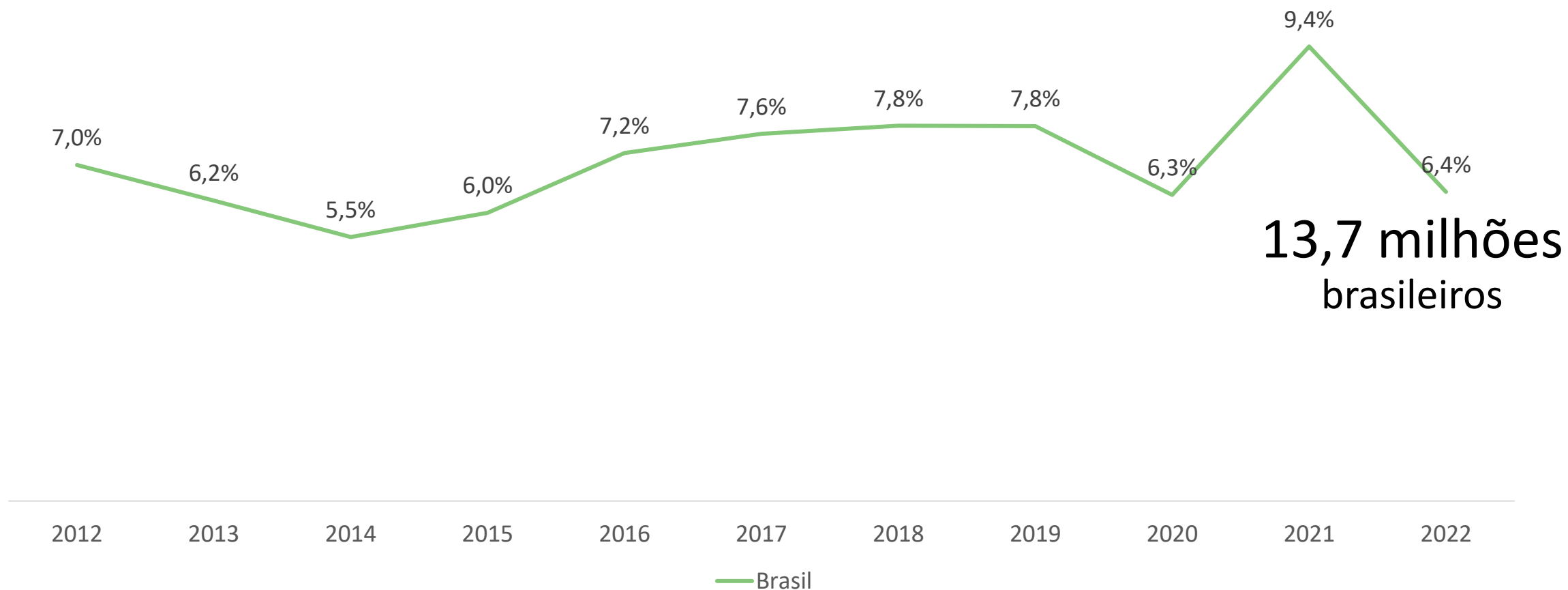

O estudo sobre a taxa de pobreza faz parte do levantamento realizado pelo IJSN, obtido a partir da Pesquisa Nacional por Amostra de Domicílios (PNAD/IBGE)

Ranking das UF – Taxa de Pobreza 2021

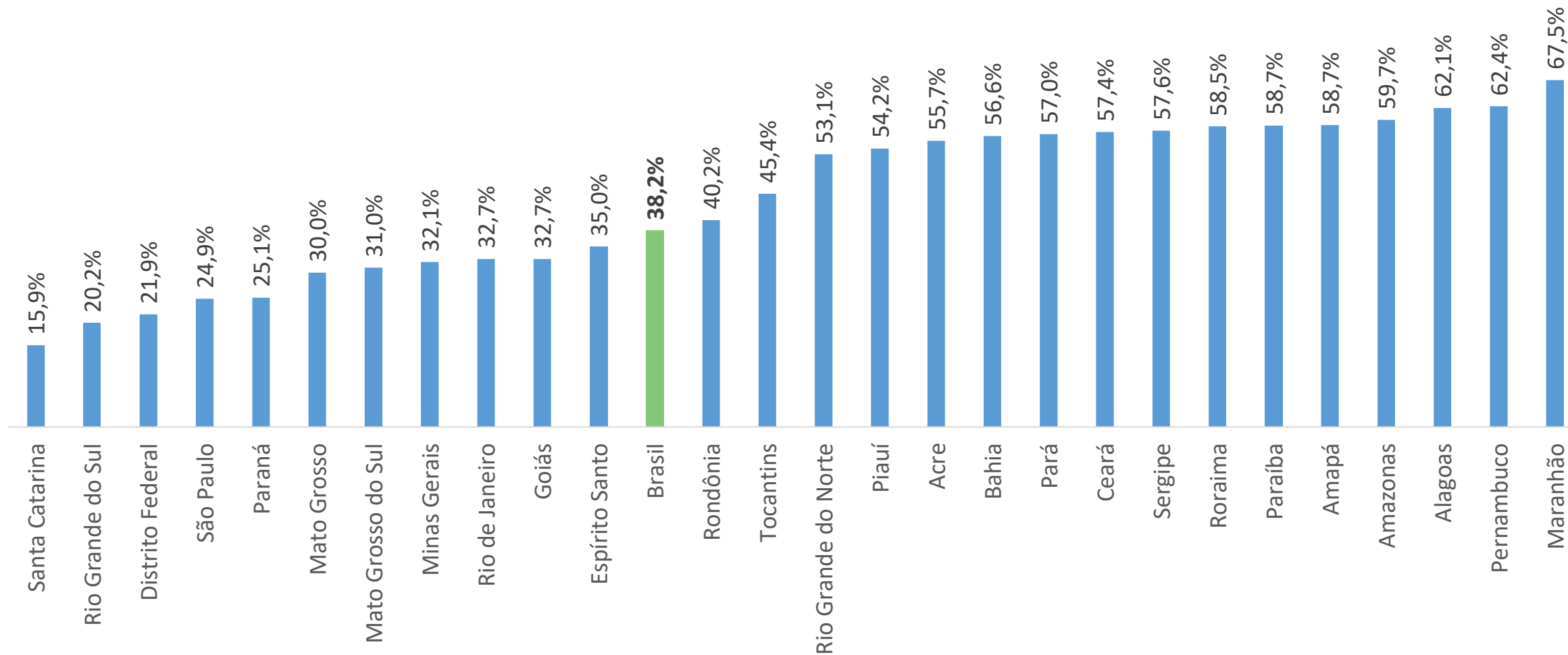

O estudo sobre a taxa de pobreza faz parte do levantamento realizado pelo IJSN, obtido a partir da Pesquisa Nacional por Amostra de Domicílios (PNAD/IBGE)

Ranking das UF – Taxa de Pobreza 2022

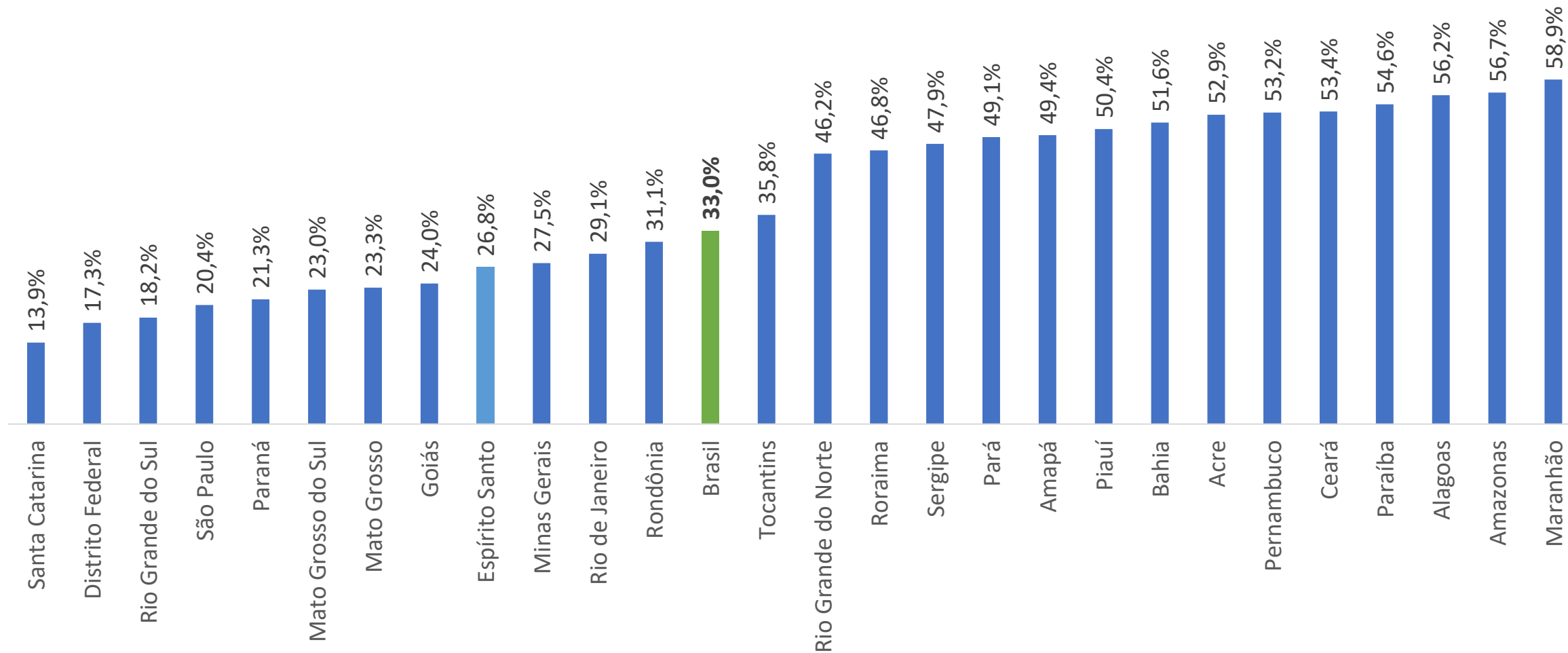

O estudo sobre a taxa de pobreza faz parte do levantamento realizado pelo IJSN, obtido a partir da Pesquisa Nacional por Amostra de Domicílios (PNAD/IBGE)

Ranking das UF – Taxa de Extrema Pobreza 2021

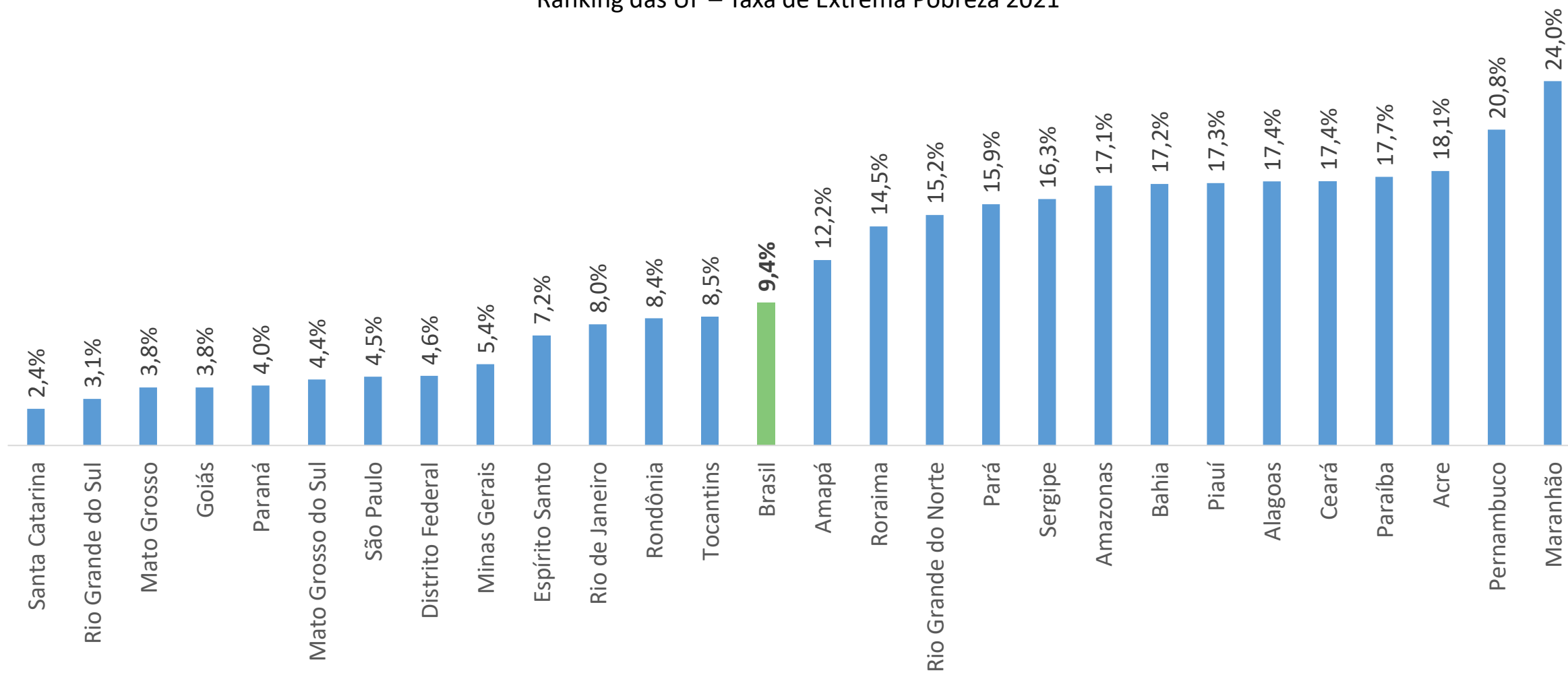

O estudo sobre a taxa de pobreza faz parte do levantamento realizado pelo IJSN, obtido a partir da Pesquisa Nacional por Amostra de Domicílios (PNAD/IBGE)

Ranking das UF – Taxa de Extrema Pobreza 2022

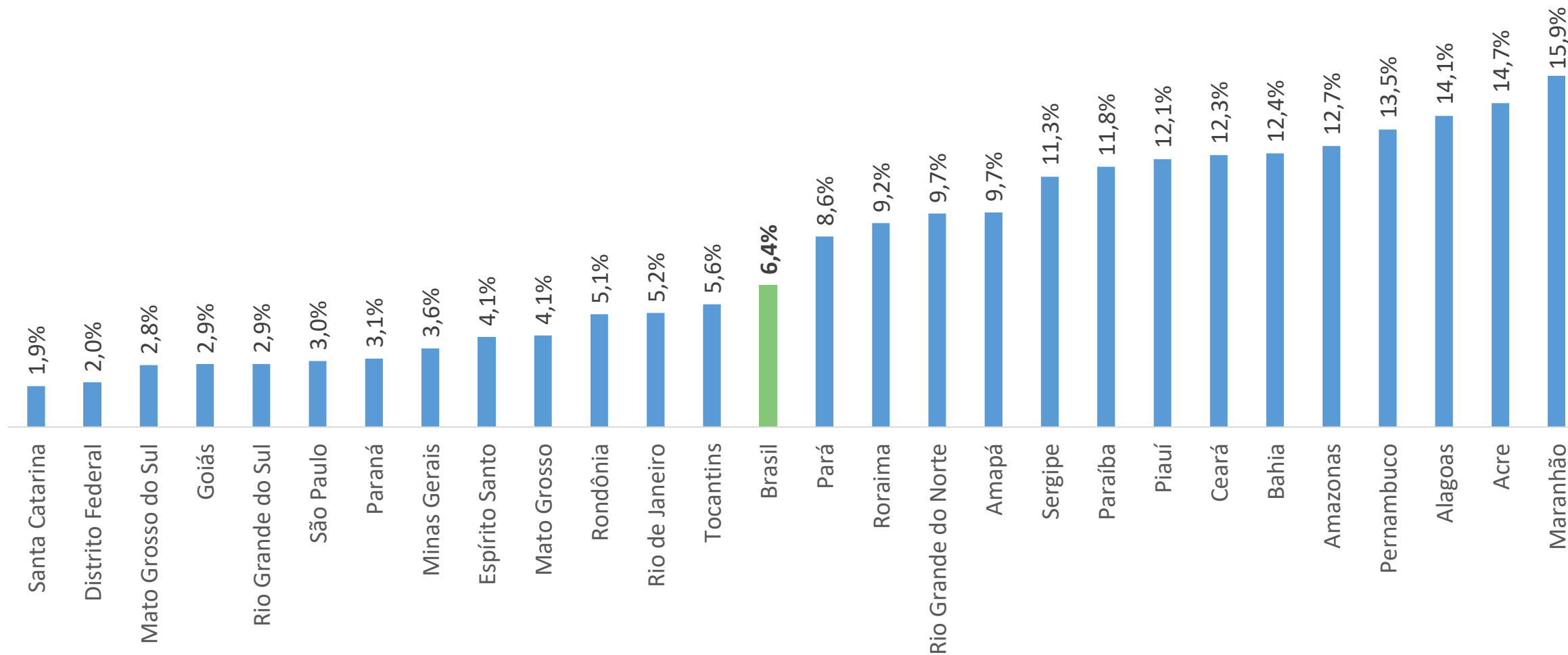

O IJSN, além do mais, formulou um mapa das taxas de pobreza e miséria contemplando todas as UF's do Brasil

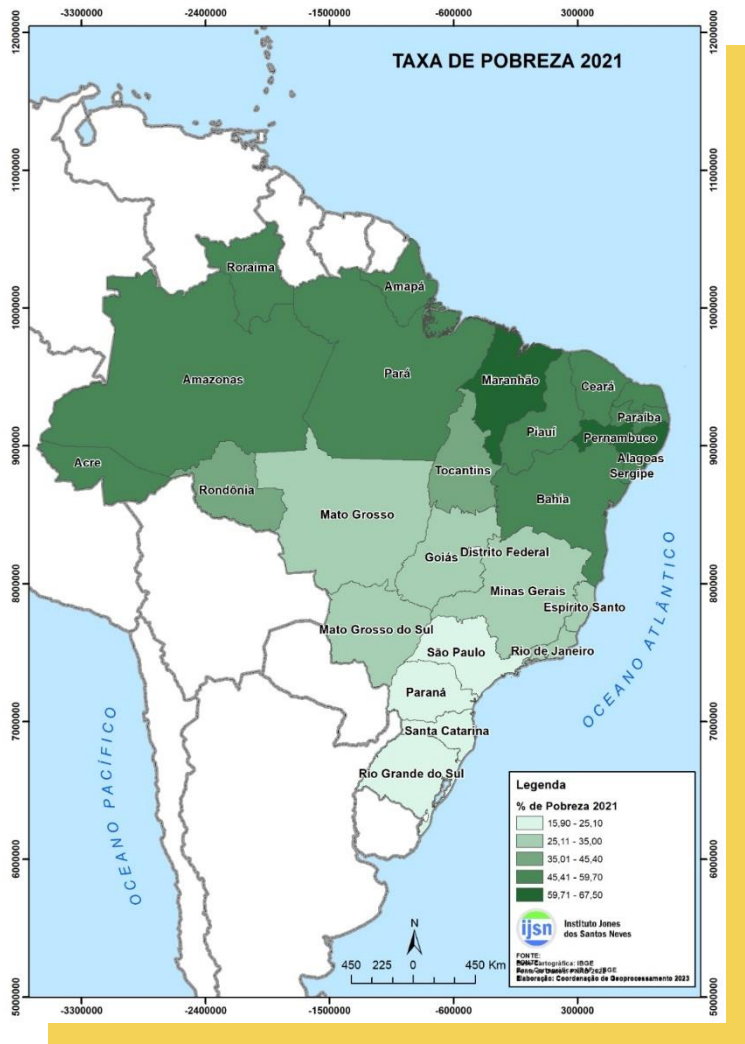

Taxa de Pobreza 2021

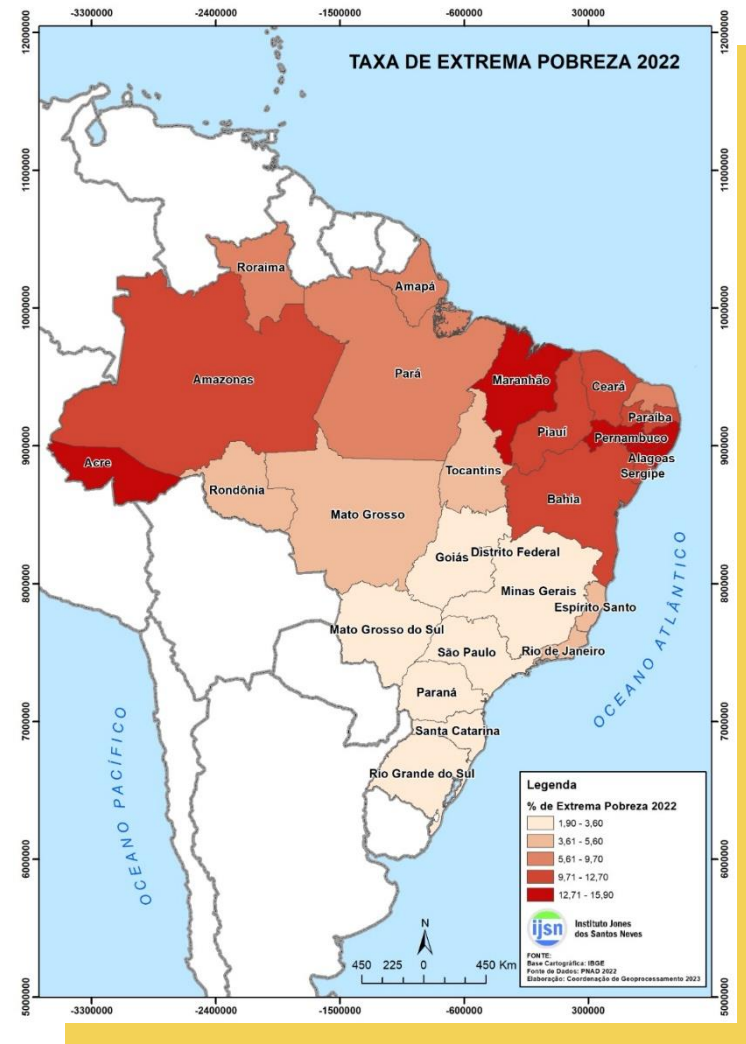

Taxa de Pobreza 2022

Ciência & Equilíbrio

Negacionistas

“A pandemia foi uma farsa.”

Alarmistas

Estoque de alimentos

O Modelo do ES: governança, ciência e equilíbrio

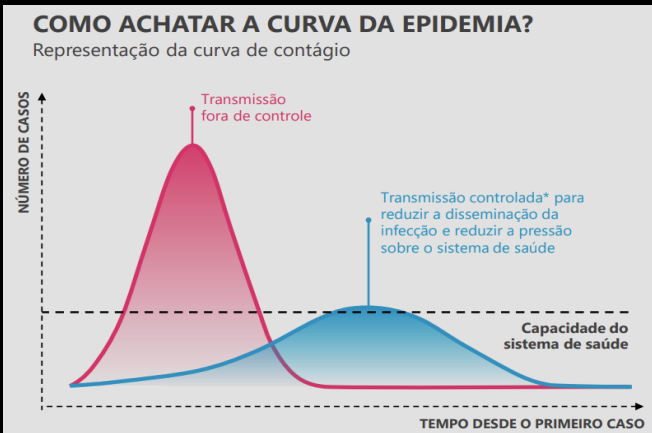

O Modelo do ES: governança, ciência e equilíbrio

COMPARATIVO SEMANAL DO MAPA DE RISCO (PAG 01)

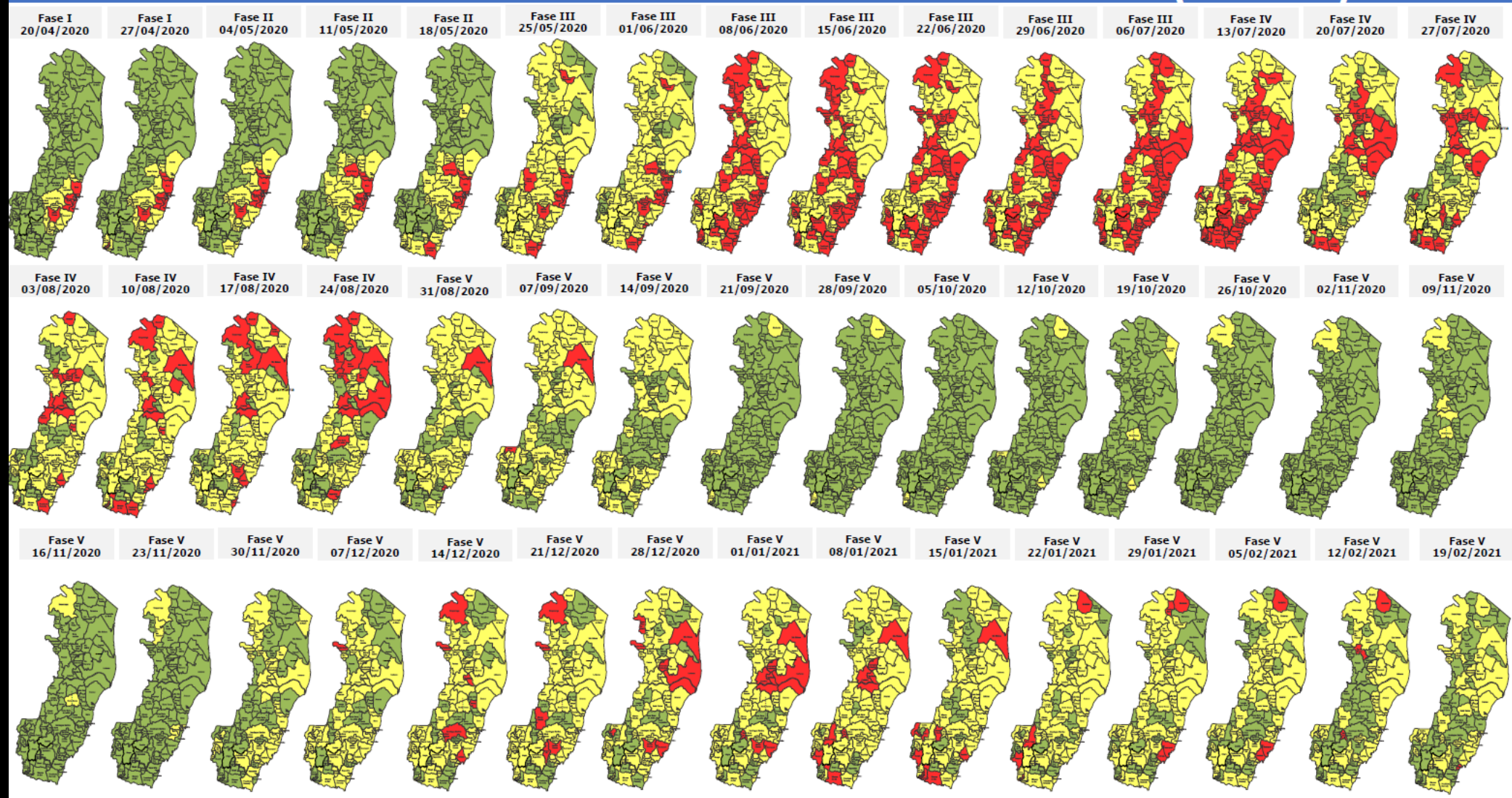

O Modelo do ES: governança, ciência e equilíbrio

O Modelo do ES: governança, ciência e equilíbrio

Transparência
COVID-19 3.0
Dados abertos podem salvar vidas

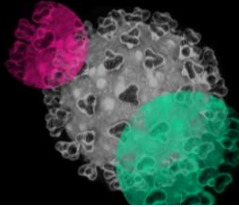

2020: ES
1º lugar no ranking
da transparência
das estatísticas
sobre a COVID-19
da OKBR

<https://transparenciacovid19.ok.org.br/>

Avaliação por estado da federação

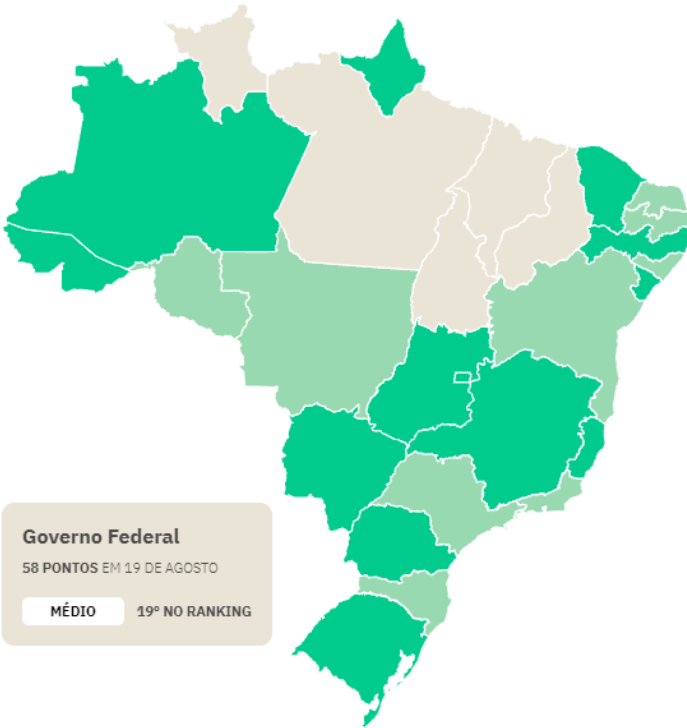

Ranking

TABELA GRÁFICO

ESTADO	PONTUAÇÃO	VARIAÇÃO	NÍVEL
1º Espírito Santo (ES)	100	↑ +7	ALTO
2º Minas Gerais (MG)	96	↑ +10	ALTO
3º Amazonas (AM)	91	↑ +19	ALTO
4º Pernambuco (PE)	90	↑ +18	ALTO
5º Sergipe (SE)	88	↑ +8	ALTO
6º Distrito Federal (DF)	87	↓ -4	ALTO
7º Paraná (PR)	86	↑ +6	ALTO
7º Rio Grande do Sul (RS)	86	↓ -2	ALTO
8º Amapá (AP)	84	↑ +18	ALTO
8º Ceará (CE)	84	↑ +19	ALTO
9º Acre (AC)	82	↑ +1	ALTO
10º Goiás (GO)	80	↑ +1	ALTO
10º Mato Grosso do Sul (MS)	80	↑ +1	ALTO
11º Rondônia (RO)	79	↑ +4	BOM
12º Rio de Janeiro (RJ)	73	↑ +10	BOM
13º Bahia (BA)	69	↑ +5	BOM

NÍVEIS DE TRANSPARÊNCIA

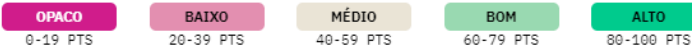

O Modelo do ES: governança, ciência e equilíbrio

EXIBIR RESULTADOS PARA

ESTADOS CAPITAIS

AVALIAÇÕES REALIZADAS EM

1.SET.2020

PERÍODO DE COLETA
24 AGO - 31 AGO

METODOLOGIA
2

1º ALAGOAS	100 PTS	ÓTIMO
1º CEARÁ	100 PTS	ÓTIMO
1º ESPÍRITO SANTO	100 PTS	ÓTIMO
1º RONDÔNIA	100 PTS	ÓTIMO
5º AMAPÁ	99 PTS	ÓTIMO
5º MATO GROSSO DO SUL	99 PTS	ÓTIMO
7º TOCANTINS	98 PTS	ÓTIMO
8º DISTRITO FEDERAL	97 PTS	ÓTIMO
9º MINAS GERAIS	96 PTS	ÓTIMO
9º RIO GRANDE DO SUL	96 PTS	ÓTIMO
11º PERNAMBUCO	95 PTS	ÓTIMO
12º MARANHÃO	91 PTS	ÓTIMO
13º PARANÁ	89 PTS	ÓTIMO
14º GOIÁS	88 PTS	ÓTIMO
15º AMAZONAS	87 PTS	ÓTIMO
15º BAHIA	87 PTS	ÓTIMO
17º MATO GROSSO	85 PTS	ÓTIMO
18º SÃO PAULO	82 PTS	ÓTIMO

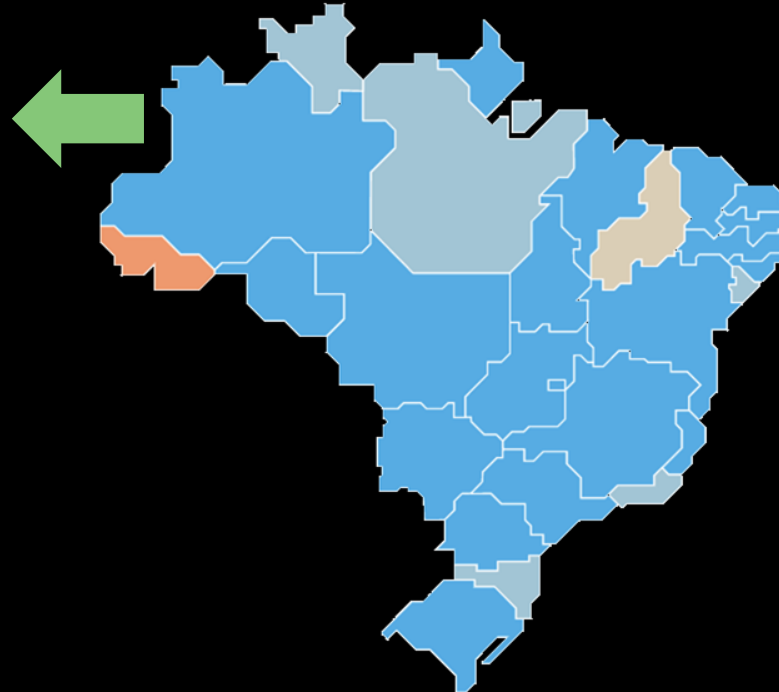

2020: ES

1º lugar no ranking da transparência internacional das compras emergenciais da pandemia

<https://transparenciainternacional.org.br/ranking/>

 01.SET.2020
GOVERNO FEDERAL
BOM 71 PONTOS

Ante a cobrança da sociedade, o governo federal promoveu melhorias em seu portal e conseguiu oferecer maior transparência a suas ações no enfrentamento da pandemia.

TRANSPARÊNCIA INTERNACIONAL Brasil

DENUNCIE APRENDA RANKING AVALIE

RANKING DE TRANSPARÊNCIA NO COMBATE À COVID-19

PÉSSIMO 0-19 PTS

RUIM 20-39 PTS

REGULAR 40-59 PTS

BOM 60-79 PTS

ÓTIMO 80-100 PTS

O Modelo do ES: governança, ciência e equilíbrio

NOSSOS GOVERNOS TEM SIDO TRANSPARENTES COM AS MEDIDAS DE ENFRENTAMENTO DA CRISE?

Corrupção na pandemia: contratos sob suspeita somam R\$ 1,4 bilhão

Levantamento do 'R7' mostra que má gestão pode ter desviado milhões de reais destinados ao combate à covid-19 em 26 das 27 unidades da federação

Só se salvou o Estado do Espírito Santo, que mesmo assim viu carros de polícia em suas cidades para cumprir mandados contra empresas e pessoas denunciadas por supostos crimes ocorridos longe dali: a compra de testes superfaturados no Distrito Federal e a aquisição de medicamentos em Cabo Frio (RJ).

Hospitais superfaturados e verbas mal gastas
CHRISTOPHE PETIT TESSON / EPA - EFE - ARQUIVO

O [decreto de calamidade pública](#) do governo federal, que agilizou para os administradores do Executivo a compra de equipamentos e insumos para o combate à covid-19, permitiu também mais facilidades aos grupos mal intencionados espalhados pelo país.

[Saiba como se proteger e tire suas dúvidas sobre o novo](#)

<https://noticias.r7.com/brasil/corruptao-na-pandemia-contratos-sob-suspeita-somam-r-14-bilhao-09082020>

O Modelo do ES: governança, ciência e equilíbrio

EBT - Avaliação 360° - 2ª Edição

Pesquisa

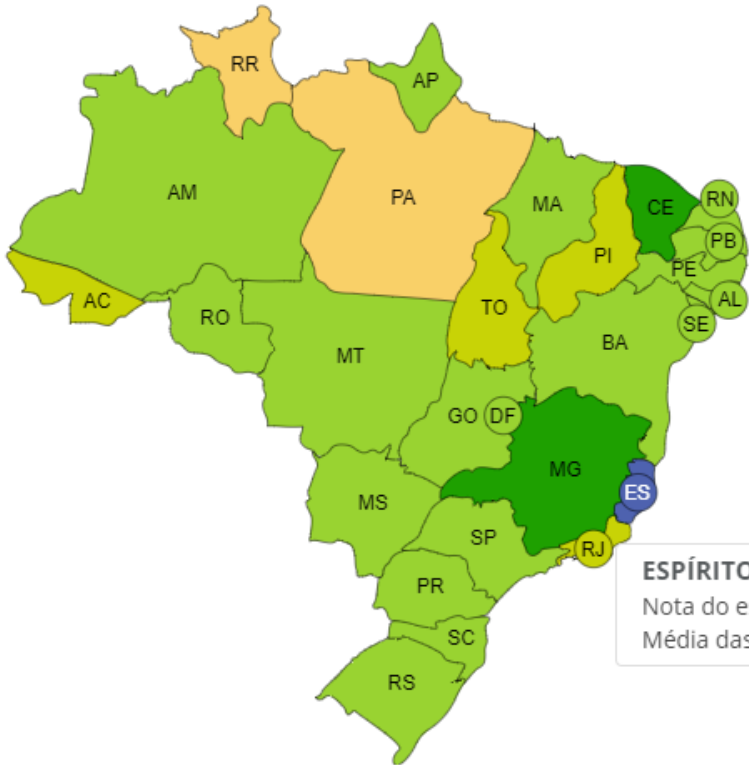

ESPÍRITO SANTO - ES
Nota do estado: 10
Média das notas dos municípios: 8.51

Passa o mouse/toque sobre as escalas e isole a visualização

Legado

2020: ES retorna ao 1º lugar no ranking de transparência da CGU

https://mbt.cgu.gov.br/publico/avaliacao/escala_brasil_transparente/66

SAIU NA MÍDIA

COMBATE À CORRUPÇÃO

O Espírito Santo é o estado com maior grau de adesão (95%) ao Programa Nacional de Prevenção à Corrupção, segundo a Secretaria Estadual de Controle e Transparência. O programa, voltado a gestores públicos das 3 esferas de governo e dos 3 poderes, tem como objetivo reduzir os níveis de fraude e corrupção no País.

O Modelo do ES: governança, ciência e equilíbrio

ÍNDICE DE TRANSPARÊNCIA E GOVERNANÇA PÚBLICA

2022

1º	ESPÍRITO SANTO	90,4 PTS	ÓTIMO
2º	MINAS GERAIS	90,0 PTS	ÓTIMO
3º	PARANÁ	89,0 PTS	ÓTIMO
4º	RONDÔNIA	85,2 PTS	ÓTIMO
5º	GOIÁS	83,0 PTS	ÓTIMO
6º	RIO GRANDE DO SUL	78,0 PTS	BOM
7º	SANTA CATARINA	74,4 PTS	BOM
8º	DISTRITO FEDERAL	74,3 PTS	BOM
8º	PERNAMBUCO	74,3 PTS	BOM
10º	CEARÁ	73,8 PTS	BOM
11º	PARAÍBA	69,2 PTS	BOM
12º	SÃO PAULO	67,3 PTS	BOM
13º	MATO GROSSO	65,9 PTS	BOM
14º	MARANHÃO	64,7 PTS	BOM
15º	BAHIA	64,5 PTS	BOM
16º	RIO DE JANEIRO	61,9 PTS	BOM
17º	RIO GRANDE DO NORTE	61,1 PTS	BOM
18º	RORAIMA	59,5 PTS	REGULAR

19º	ALAGOAS	57,8 PTS	REGULAR
20º	MATO GROSSO DO SUL	56,2 PTS	REGULAR
21º	AMAZONAS	56,1 PTS	REGULAR
22º	TOCANTINS	53,0 PTS	REGULAR
23º	PIAUÍ	48,8 PTS	REGULAR
24º	AMAPÁ	42,5 PTS	REGULAR
25º	SERGIPE	36,2 PTS	RUIM
26º	PARÁ	30,5 PTS	RUIM
27º	ACRE	26,7 PTS	RUIM

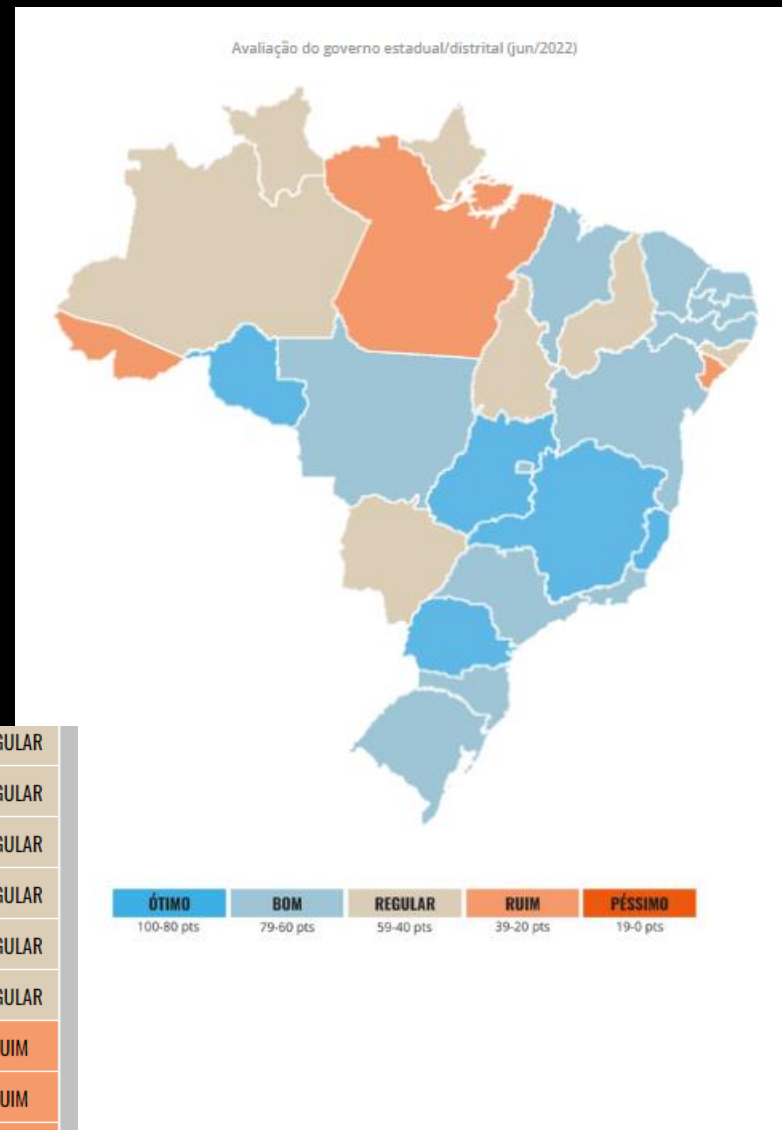

O Modelo do ES: governança, ciência e equilíbrio

O Modelo do ES: governança, ciência e equilíbrio

Opinião da Gazeta

Espírito Santo acerta ao abrir suas portas para pacientes de outros Estados

Cada alta registrada entre os pacientes de Covid-19 do Amazonas e de Rondônia mostra a importância dessa cooperação. Estado agora recebe mais 15 de Santa Catarina

Publicado em 03/03/2021 às 02h00

A Gazeta[®]

Em busca da cura

Um ano após ser curado no ES, paciente de Manaus diz: "foi como ganhar na loteria"

Em janeiro de 2021, o electricista Afrânio Jhonson Costa dos Anjos e outros 35 pacientes infectados pela Covid-19 foram trazidos para o Estado após colapso no sistema de saúde do Amazonas; assista o vídeo

Afrânio faz agradecimento após ficar internado no Hospital Dr. Jayme Santos Neves. (Fernando Madeira)

O Modelo do ES: governança, ciência e equilíbrio

NA MÍDIA 27-04-2021

A Gazeta[®]

Medida restritiva

Estudo aponta que quarentena no ES evitou mais de 800 mortes por Covid

Projeção feita pelo Núcleo Interinstitucional de Estudos Epidemiológicos mostra que mais 40 mil pessoas poderiam ter se infectado no Estado

"Se o Estado não tivesse ampliado o número de leitos disponíveis do dia 26 de fevereiro, teríamos colapsado no mês seguinte. No dia 26 de março, a ocupação seria de 136%"

Pablo Lira

Diretor de Integração e Projetos Especiais do Instituto Jones dos Santos Neves (IJSN)

GOVERNO DO ESTADO
DO ESPÍRITO SANTO

Efeito da vacinação

Vacina contra Covid salvou mais de 2 mil vidas no ES, aponta estudo

Coordenado pelo Instituto Jones dos Santos Neves, estudo traz resultados observados em todas as faixas etárias; idosos estão entre os que mais tiveram vidas preservadas

Iara Diniz | Repórter de Política

idiniz@redgazeta.com.br

Vitória

Publicado em 10/09/2021 às 20h38

O Modelo do ES: governança, ciência e equilíbrio

Gestão inovadora, eficiente e eficaz:

- Gestão de risco da pandemia: planejamento e tomada de decisão;
- Estratégias integradas, com base em evidências científicas (M&A);
- Pioneirismo na aplicação da Matriz e Mapa de Risco;
- Expansão do sistema de saúde: mais de 2 mil leitos COVID-19;
- Taxa de testagem superior a média nacional
- Nos momentos de expansão da pandemia: medidas de mitigação
- Destaque entre os estados na vacinação contra a COVID-19
- Diálogo transparente e permanente com os entes federados, poderes, instituições e população

O Modelo do ES: governança, ciência e equilíbrio

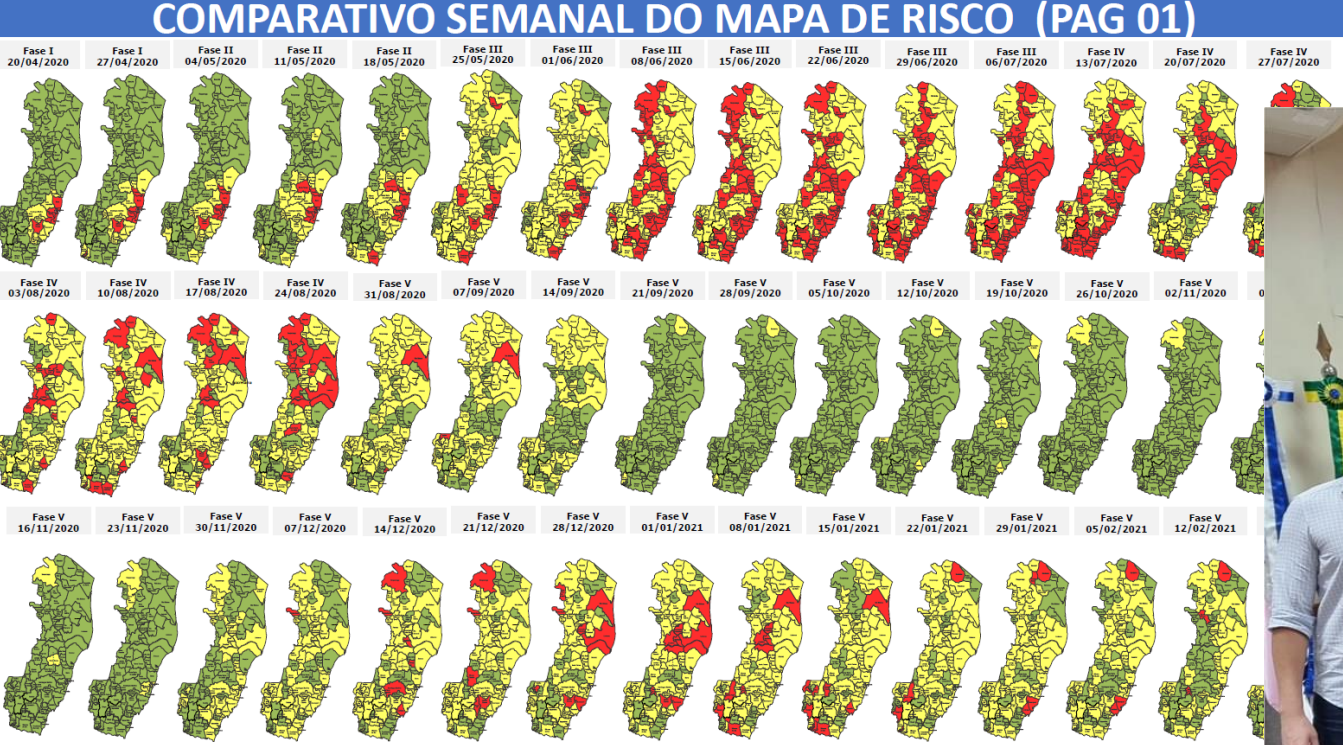

O Modelo do ES: governança, ciência e equilíbrio

SciELO Brasil Epidemiologia e Serviços de Saúde

sumário « anterior atual seguinte » Resumo (PT) Texto PDF Compartilhe

Artigo original • Epidemiol. Serv. Saúde 29 (4) • 2020 • <https://doi.org/10.1590/S1679-49742020000400022> COPIAR

Fatores associados ao óbito hospitalar por COVID-19 no Espírito Santo, 2020

Mortalidad en personas ingresados en el hospital por COVID-19 en Espírito Santo, Brasil, 2020

Ethel Leonor Maciel Pablo Jabor Etereldes Gonçalves Júnior Ricardo Tristão-Sá Rita de Cássia Duarte Lima
Barbara Reis-Santos Pablo Lira Elda Coelho Azevedo Bussinguer Eliana Zandonade [SOBRE OS AUTORES](#)

OBSERVATÓRIO DAS METRÓPOLES
Instituto Nacional de Ciência e Tecnologia

FÓRUM NACIONAL DE REFORMA URBANA

Observatório das Metrôpoles, em parceria com o Fórum Nacional de Reforma Urbana, apresenta

AS METRÓPOLES E A COVID-19: DOSSIÊ NACIONAL

ANÁLISE DA REGIÃO METROPOLITANA DA GRANDE VITÓRIA

A cultura de M&A salva vidas!

A cultura do M&A de políticas públicas no ES

Prof. Dr. Pablo Lira

- Diretor-Presidente
Instituto Jones dos Santos Neves (IJSN)
- Professor da Universidade Vila Velha (UVV)
- Servidor público da carreira de EPPGG
- Coordenador do Regional do INCT
Observatório das Metrôpoles
- Membro do FBSP
- Articulista de A Gazeta e da Revista ES Brasil

