



59ª Reunião
COGEF
Comissão de Gestão Fazendária

PROJETO DE MODERNIZAÇÃO E AMPLIAÇÃO DA GESTÃO DO ITCMD

Construindo uma nova relação Fisco-Contribuinte

SISTEMA DO ITCMD
MÓDULO DE DOAÇÃO

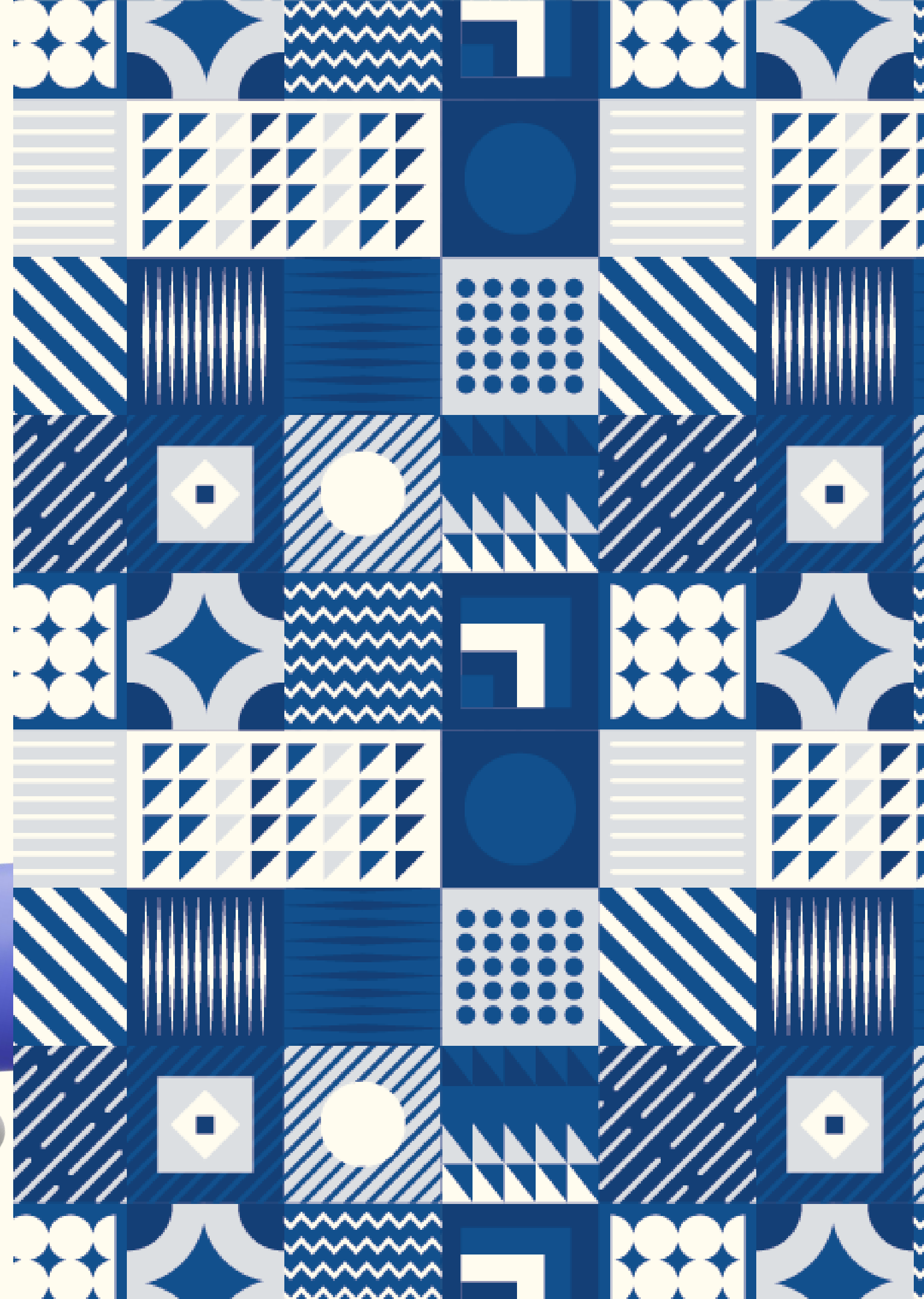

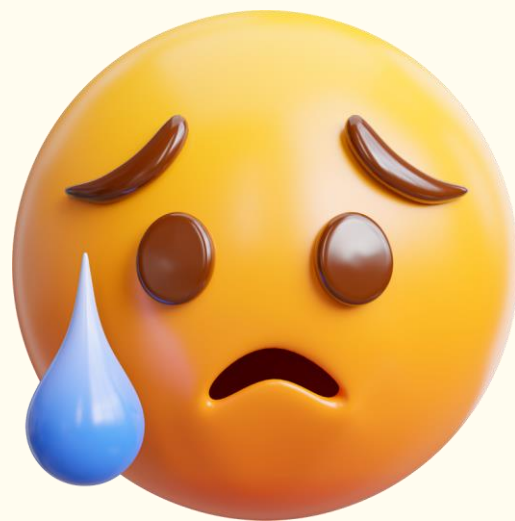

DIFICULDADES ENFRENTADAS HOJE

- PREENCHIMENTO DA DECLARAÇÃO DO ITCMD EM DOC. WORD
- NÚMERO DA DECLARAÇÃO DE FORMA MANUAL
- EMISSÃO DO DAE – REPETIÇÃO DE DADOS JÁ CONTIDOS NA DECLARAÇÃO
- DAE DESVINCULADO DA DECLARAÇÃO
- FLUXO DOS PROCESSOS MANUAL – EDOC X DOC. EXCEL

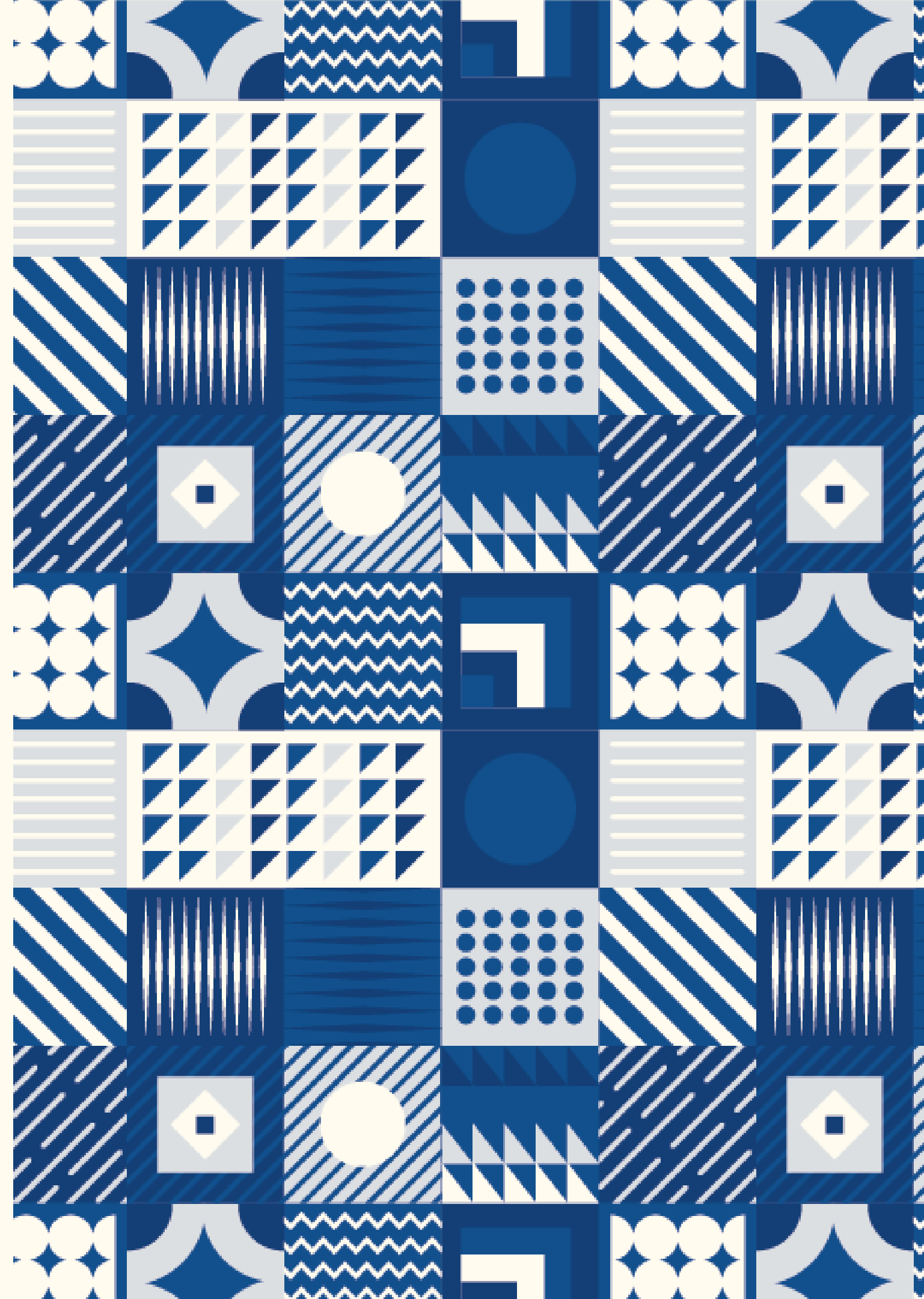

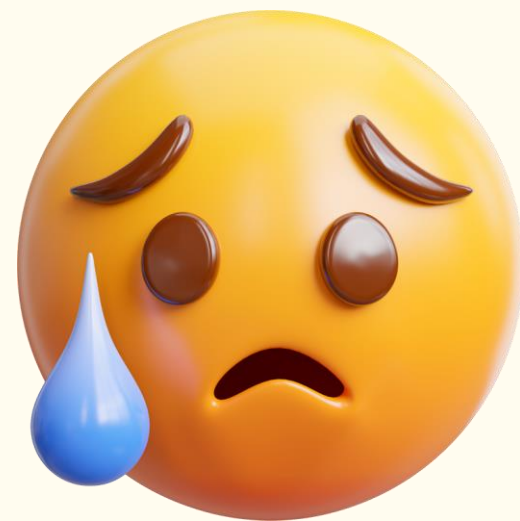

DIFICULDADES ENFRENTADAS HOJE

- FORÇA DE TRABALHO DO AUDITOR ABSORVIDA PARA LIBERAÇÃO DAS DECLARAÇÕES
- PRAZO DE LIBERAÇÃO DA DECLARAÇÃO - EXTENSO
- AUSÊNCIA DE BANCO DE DADOS
- PRESSÃO DAS PARTES ENVOLVIDAS NO PROCESSO
- DESGASTE DA IMAGEM DA GERÊNCIA DE AUDITORIA DO ITCMD

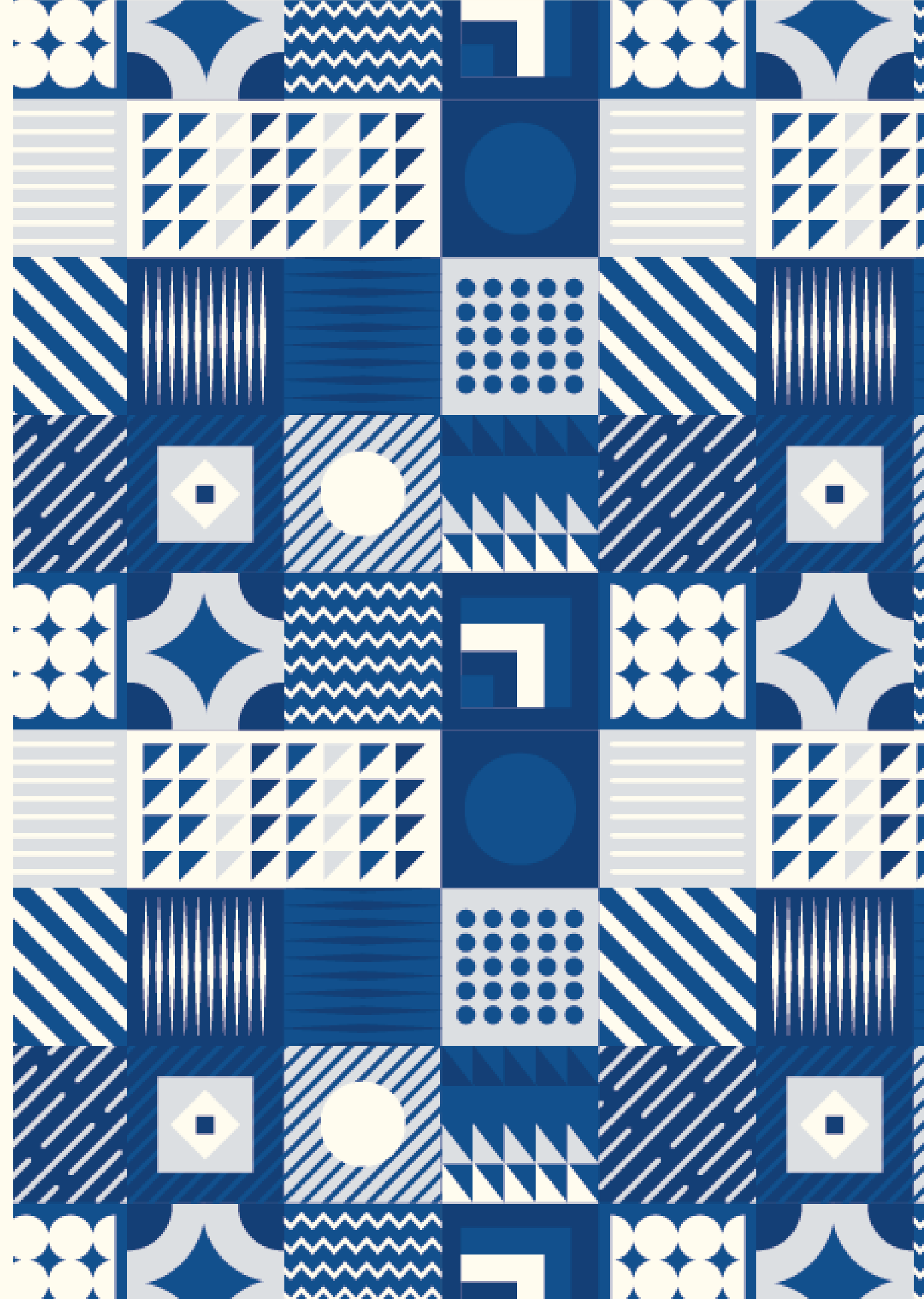

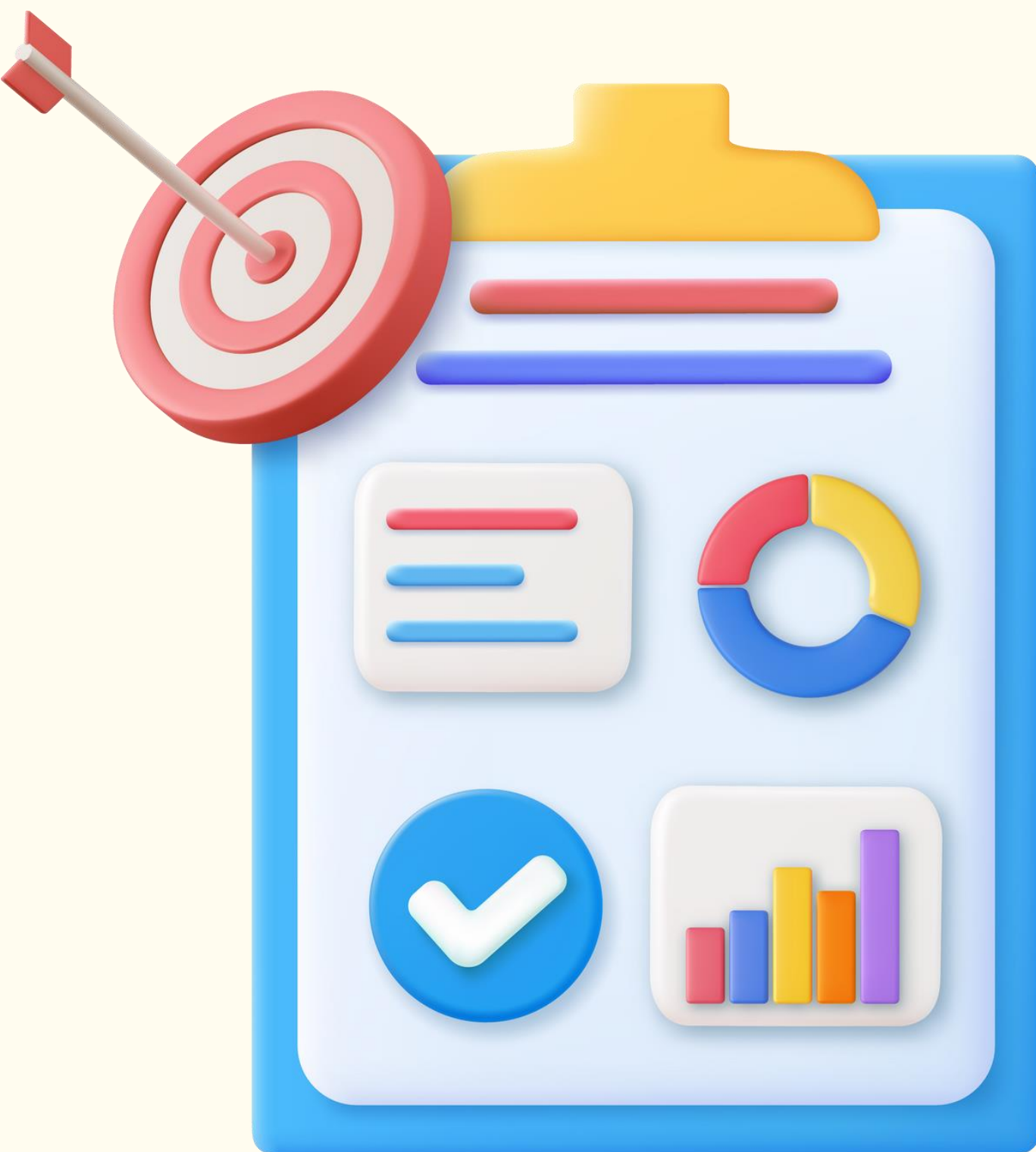

RESULTADOS ESPERADOS

Um novo método de gestão do ITCMD visando não somente a arrecadação, mas também a **simplificação no cumprimento da obrigação tributária do contribuinte.**



IMPLANTAÇÃO

- UTILIZAÇÃO DA METODOLOGIA ÁGIL
- IMPLANTAÇÃO X FASE DE TRANSIÇÃO

TIPOS DE DECLARAÇÃO

EM PRODUÇÃO

- Doação pura e simples
- Instituição de usufruto
- Doação com reserva de usufruto

EM DESENVOLVIMENTO

- Separação/Divórcio/Dissolução de União Estável.
- Retificadora



PREMISSAS

- Agilidade, Simplicidade e Transparência
- Inserção de toda a documentação inerente ao processo
- Declaração e cálculo em ambiente único
- Vinculação do DAE à Declaração
- Autenticidade da declaração - Chave de Registro
- Liberação da Declaração em tempo real
- Possibilidade de existir vários fatos geradores em uma única Declaração
- Cálculo imediato das Doações Sucessivas
- Simplificação do parcelamento do ITCMD e sua vinculação à Declaração

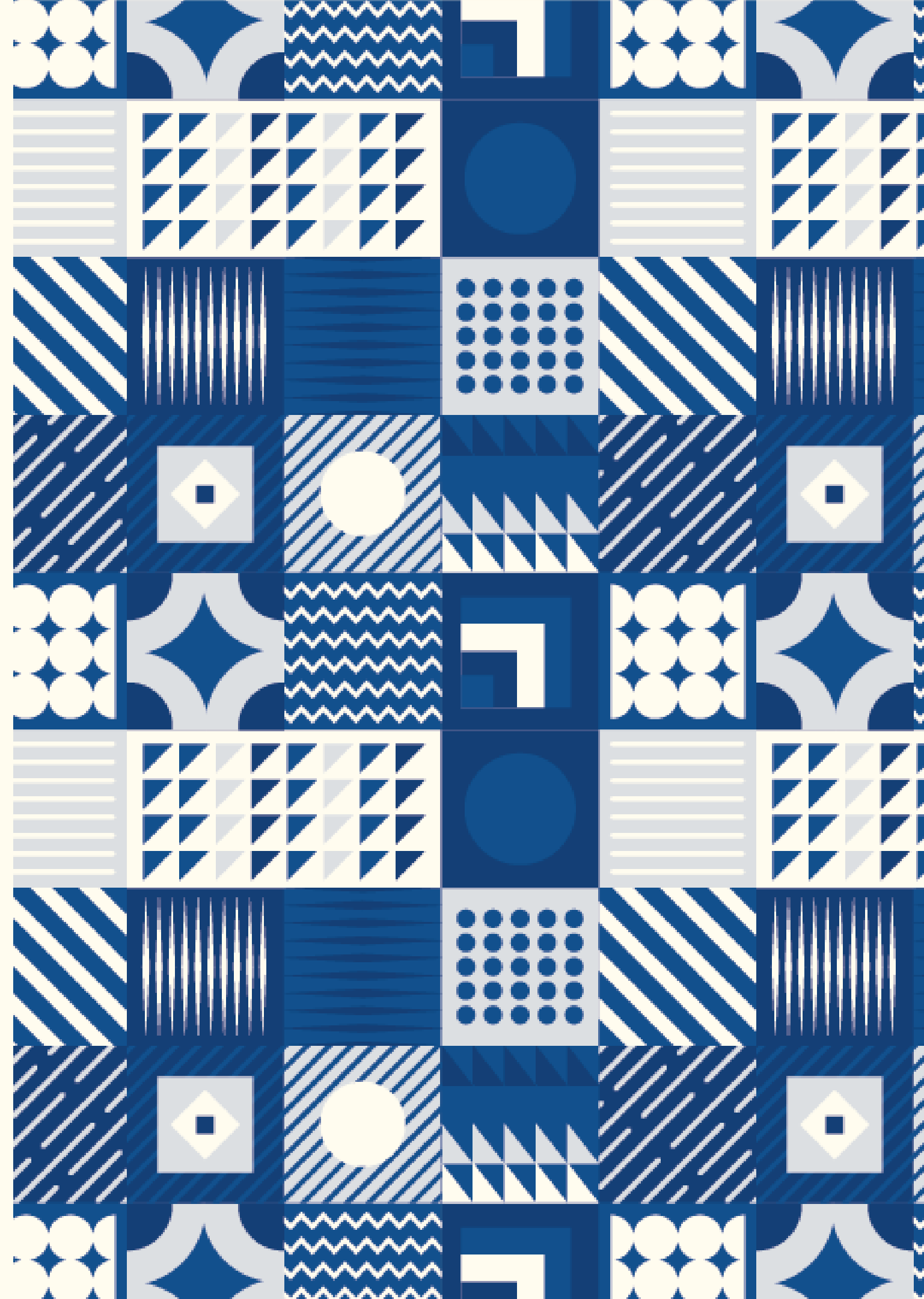

Tipo de Declaração

Doação

Causa Mortis
(Herança)

Consulta de
Declaração

Natureza de Declaração

Original

Retificadora

[← Voltar](#)

Modalidade de Declaração

Judicial

Extra-Judicial

[← Voltar](#)

Tipo de Doação (Extra-Judicial)

Doação Pura e
Simples e Outras

Instituição de
Usufruto

Doação com reserva
de Usufruto

Separação, Divórcio
e Dissolução de
União Estável

← Voltar

✓ O número da declaração foi gerado com sucesso
20240300017

⚠ **Atenção Contribuinte!** Copie o número da declaração e o código de acesso para poder acessá-la. ✕

Identificação das Partes - Doador

Nº Declaração: 20240300017 📄

Código de acesso: DSD732 📄

Doadores			+ Adicionar
Identificação	Nome	Ações	
Nenhum doador registrado.			

[Donatário →](#)



Cadastrar doador

Tipo *

CPF

Identificação (CPF/CNPJ) *

079.985.900-17

Nome *

ZILNAH ANTONELLI SANTANA

Estado Civil *

Solteiro

União Estável *

SIM

NÃO

Informações de Contato

E-mail *

ZILNAH@HOTMAIL.COM

Telefone *

(79) 99999-9999

CEP *

49020010

UF *

SERGIPE

Município *

ARACAJU

Bairro *

TREZE DE JULHO

Rua, Avenida, Travessa, etc *

AVENIDA BEIRA MAR

Número *

742

Complemento

MANSO RESIDENCE APARTAMENTO 1202

+ Cadastrar



⚠ **Atenção Contribuinte!** Copie o número da declaração e o código de acesso para poder acessá-la.



Identificação das Partes - Doador

Nº Declaração: 20240300017

Código de acesso: DSD732

Doadores

+ Adicionar

Identificação	Nome	Ações
07998590017	ZILNAH ANTONELLI SANTANA	

Donatário →

Atenção Contribuinte! Copie o número da declaração e o código de acesso para poder acessá-la.



Identificação das Partes - Donatário

Nº Declaração: 20240300017

Código de acesso: DSD732

Donatários

[+ Adicionar](#)

Identificação

Nome

Ações

Nenhum donatário registrado.

[← Doador](#)

[→ Anexar Documentos](#)

Cadastrar donatário

Dados Pessoais

Tipo * Identificação (CPF/CNPJ) *

CPF 831.071.420-34

Nome *

MIGUEL ALENCAR

Estado Civil * União Estável *

Solteiro SIM NÃO

Informações de Contato

E-mail * Telefone *

MIGUEL@HOTMAIL.COM (79) 99999-9999

Informações Adicionais

Tem Parecer de Imunidade / Isenção? *

Sim Não

Informações de Endereço

CEP * UF *

49037475 SERGIPE

Município * Bairro *

ARACAJU ATALAIA

Rua, Avenida, Travessa, etc * Número *

AVENIDA SANTOS DUMOND 77

Complemento

CASA



⚠ **Atenção Contribuinte!** Copie o número da declaração e o código de acesso para poder acessá-la.



Identificação das Partes - Donatário

Nº Declaração: 20240300017

Código de acesso: DSD732

Donatários

+ Adicionar

Identificação	Nome	Ações
83107142034	MIGUEL ALENCAR	

← Doador

→ Anexar Documentos

⚠️ Atenção

Cadastrar donatário

✕

Dados Pessoais

Tipo * Identificação (CPF/CNPJ) *

Nome *

Estado Civil * União Estável *

Informações de Contato

E-mail * Telefone *

Informações Adicionais

Tem Parecer de Imunidade / Isenção? *

Informações de Endereço

CEP * UF *

Município * Bairro *

Rua, Avenida, Travessa, etc * Número *

Complemento

[+ Cadastrar](#)

Atenção Contribuinte! Copie o número da declaração e o código de acesso para poder acessá-la.



Identificação das Partes - Donatário

Nº Declaração: 20240300017

Código de acesso: DSD732

Donatários

[+ Adicionar](#)

Identificação	Nome	Ações
76255840034	EVANGELINE CASTRO	
83107142034	MIGUEL ALENCAR	

[← Doador](#)

[→ Anexar Documentos](#)

Atenção Contribuinte! Copie o número da declaração e o código de acesso para poder acessá-la.



Documentação das partes - Arquivos PDF

Nº Declaração: 20240300017

Código de acesso: DSD732

Participantes da Declaração

Identificação	Nome	Tipo	Status	Ações
07998590017	ZILNAH ANTONELLI SANTANA	DOADOR	3 Pendentes	
76255840034	EVANGELINE CASTRO	DONATARIO	3 Pendentes	
83107142034	MIGUEL ALENCAR	DONATARIO	3 Pendentes	

Anexar Arquivos de Miguel Alencar

CPF/CNPJ

+ Escolher Enviar

2023 TESTE.pdf Enviado [Download] [Excluir]

Certidão de Nascimento/Casamento/Ato Constitutivo da Empresa

+ Escolher Enviar

2023 TESTE.pdf Enviado [Download] [Excluir]

Comprovante Atual de Residência/Comprovante de Endereço da Empresa

+ Escolher Enviar

2023 TESTE.pdf Enviado [Download] [Excluir]

Atenção Contribuinte! Copie o número da declaração e o código de acesso.

Documentação das partes - Arquivos PDF

Participantes da Declaração

Identificação	Nome
07998590017	ZILNAH AN
76255840034	EVANGELIN
83107142034	MIGUEL AL

← Donatário

Nº Declaração: 20240300017 [Copiar]

Código de acesso: DSD732 [Copiar]

Ações

- [Link]
- [Link]
- [Link]

→ Bens

Atenção Contribuinte! Copie o número da declaração e o código de acesso para poder acessá-la.



Documentação das partes - Arquivos PDF

Nº Declaração: 20240300017

Código de acesso: DSD732

Participantes da Declaração

Identificação	Nome	Tipo	Status	Ações
07998590017	ZILNAH ANTONELLI SANTANA	DOADOR	Enviado	
76255840034	EVANGELINE CASTRO	DONATARIO	Enviado	
83107142034	MIGUEL ALENCAR	DONATARIO	Enviado	

[← Donatário](#)

[→ Bens](#)

Atenção Contribuinte! Copie o número da declaração e o código de acesso para poder acessá-la.



Identificação dos Bens

Identificação dos Bens

Nº Declaração: 20240300017

Código de acesso: DSD732

Tipo do Bem

Imovel



SubTipo do Bem

Urbano



Adicionar

Tipo de Bem	SubTipo de Item	Espécie	Descrição	UF	Valor Total	Data da Doação	Ações
Nenhum registro encontrado.							

[← Anexar Arquivos](#)[Anexar Arquivos Bens →](#)

Adicionar Bem



Tipo do Bem

Imovel

SubTipo do Bem

Urbano

Informações do Imóvel

Espécie *

APARTAMENTO

Percentual do bem que será doado *

100,00 %

Natureza do Imóvel *

Propriedade Plena

Posse

Nº de Inscrição Municipal *

3601497081904025

Área Privativa *

230,00 m²

Vagas de Garagem *

4



Atenção: Evite cair na malha fina. Antes de enviar a declaração certifique-se que o valor dos bens declarados está de acordo com o preço de mercado

Tem financiamento? *

Sim

Não

Valor Total de Mercado do Bem *

R\$ 2.500.000,00

Informações de Endereço

CEP *

49000170

UF *

SERGIPE

Município *

ARACAJU

Bairro *

ARUANA

Rua, Avenida, Travessa, etc *

RODOVIA DOS NAUFRAGOS

Número *

706

Complemento

CONDOMÍNIO MAR A VISTA HOME RESIDENCE

Informações do cartório de registro de imóvel

Cartório *

01º Ofício da Comarca de Aracaju

Matrícula de Registro *

5743

+ Cadastrar

Atenção Contribuinte! Copie o número da declaração e o código de acesso para poder acessá-la.



Identificação dos Bens

Nº Declaração: 20240300017

Código de acesso: DSD732

Você só pode cadastrar um bem. Sua declaração não é do tipo Separação.

Tipo do Bem

Selecione um tipo de bem



SubTipo do Bem

Selecione um subtipo de bem



Adicionar

Tipo de Bem	SubTipo de Item	Espécie	Descrição	UF	Valor Total	Data da Doação	Ações
IMOVEL	URBANO	APARTAMENTO	1, APARTAMENTO, R\$2.500.000,00	SE	R\$ 2.500.000,00	-	

Anexar Arquivos

Anexar Arquivos Bens



Atenção Contribuinte! Copie o número da declaração e o código de acesso para poder acessá-la.



Documentação dos bens - Arquivos PDF

Nº Declaração: 20240300017

Código de acesso: DSD732

Bens da Declaração

Tipo	Descrição	Status	Ações
Bens Imoveis Urbano	1, APARTAMENTO, R\$2.500.000,00	2 Pendentes	

Mostrando de 1 a 1 de 1 ocorrência(s) << < 1 > >> 10 ▾

[← Bens](#)

[Partilha da Doação →](#)

Anexar documentação formato PDF

Descrição: 1, APARTAMENTO, R\$2.500.000,00

[Excluir todos](#)

Certidão de Inteiro Teor atual do Imóvel (propriedade plena) / Documento comprobatório da posse do imóvel (posse)

[+ Escolher](#) [Enviar](#)

2023 TESTE.pdf Enviado [Download](#) [Excluir](#)

Rol de Lançamento da Prefeitura Municipal de Aracaju, do exercício do pagamento do ITCMD (propriedade plena) / Declaração da Prefeitura local, do exercício do pagamento do ITCMD, informando o valor venal (imóvel no interior do Estado de Sergipe) / Extrato Cadastro Imobiliário da Prefeitura local, do exercício do pagamento do ITCMD, informando o valor venal (imóvel no interior do Estado de Sergipe) / Declaração de Valor Imobiliário (posse)/Contrato do Financiamento e comprovação documental das parcelas pagas (para imóvel que tenha financiamento)

[+ Escolher](#) [Enviar](#)

2023 TESTE.pdf Enviado [Download](#) [Excluir](#)

Documentação dos bens - Arquivos PDF

Bens da Declaração

Tipo

Bens Moveis Urbano

[← Bens](#)

Nº Declaração: 20240300017

Código de acesso: DSD732

Ações

[Partilha da Doação](#)

Atenção Contribuinte! Copie o número da declaração e o código de acesso para poder acessá-la.



Documentação dos bens - Arquivos PDF

Nº Declaração: 20240300017

Código de acesso: DSD732

Bens da Declaração

Tipo	Descrição	Status	Ações
Bens Imoveis Urbano	1, APARTAMENTO, R\$2.500.000,00	Enviado	

Mostrando de 1 a 1 de 1 ocorrência(s)



1



10

[← Bens](#)

[Partilha da Doação →](#)

⚠ **Atenção Contribuinte!** Copie o número da declaração e o código de acesso para poder acessá-la.



Partilha da Doação

Nº Declaração: 20240300017

Partilha da Doação

Código de acesso: DSD732

ⓘ Partilha da doação indica o valor que cada doador transmitirá a cada donatário

ⓘ Caro contribuinte, se o valor a ser doado por cada doador for diferente do demonstrado, altere utilizando o botão editar

Doador	Donatário	Tipo do Bem	Bem	Percentual do bem a ser doado	Valor Doado	Ações
ZILNAH ANTONELLI SANTANA	EVANGELINE CASTRO	IMOVEL	1, APARTAMENTO, R\$2.500.000,00	50,0000%	R\$ 1.250.000,00	
ZILNAH ANTONELLI SANTANA	MIGUEL ALENCAR	IMOVEL	1, APARTAMENTO, R\$2.500.000,00	50,0000%	R\$ 1.250.000,00	

← Anexar Arquivos dos Bens

Cartório →

Atenção Contribuinte! Copie o número da declaração e o código de acesso para poder acessá-la.

Partilha da Doação

① Partilha da doação indica o valor que cada doador

① Caro contribuinte, se o valor a ser doado por cada

Nº Declaração: 20240300017

Código de acesso: DSD732

Editar Partilha da Doação

Doador

ZILNAH ANTONELLI SANTANA

Bem

1, APARTAMENTO, R\$2.500.000,00

Donatário

EVANGELINE CASTRO

Valor da Doação *

R\$ 2.000.000,00

Atualizar

Valor Doador

Ações

R\$ 1.250.000,00



R\$ 1.250.000,00



Anexar Arquivos dos Bens

Cartório

⚠ **Atenção Contribuinte!** Copie o número da declaração e o código de acesso para poder acessá-la.



Partilha da Doação

Nº Declaração: 20240300017

Código de acesso: DSD732

① Partilha da doação indica o valor que cada doador transmitirá a cada donatário.

① Caro contribuinte, se o valor a ser doado por cada doador for diferente, a soma dos valores dos bens informada está diferente.

⚠ **Atenção** A soma dos valores dos bens informada está diferente.

Editar Partilha da Doação



Doador

ZILNAH ANTONELLI SANTANA

Bem

1, APARTAMENTO, R\$2.500.000,00

Donatário

MIGUEL ALENCAR

Valor da Doação *

R\$ 500.000,00

Atualizar

Doador	Donatário					Valor Dado	Ações
ZILNAH ANTONELLI SANTANA	EVANGELINE CASTRO	IMOVEL	1, APARTAMENTO, R\$2.500.000,00	80,0000%		R\$ 2.000.000,00	
ZILNAH ANTONELLI SANTANA	MIGUEL ALENCAR	IMOVEL	1, APARTAMENTO, R\$2.500.000,00	50,0000%		R\$ 1.250.000,00	

Anexar Arquivos dos Bens

Cartório

⚠ **Atenção Contribuinte!** Copie o número da declaração e o código de acesso para poder acessá-la.

Partilha da Doação

Nº Declaração: 20240300017 

Código de acesso: DSD732 

① Partilha da doação indica o valor que cada doador transmitirá a cada donatário

① Caro contribuinte, se o valor a ser doado por cada doador for diferente do demonstrado, altere utilizando o botão editar

Doador	Donatário	Tipo do Bem	Bem	Percentual do bem a ser doado	Valor Doador	Ações
ZILNAH ANTONELLI SANTANA	EVANGELINE CASTRO	IMOVEL	1, APARTAMENTO, R\$2.500.000,00	80,0000%	R\$ 2.000.000,00	 
ZILNAH ANTONELLI SANTANA	MIGUEL ALENCAR	IMOVEL	1, APARTAMENTO, R\$2.500.000,00	20,0000%	R\$ 500.000,00	 

← Anexar Arquivos dos Bens

Cartório →

Atenção Contribuinte! Copie o número da declaração e o código de acesso para poder acessá-la.



Identificação do Cartório onde será lavrada a Escritura Pública

Nº Declaração: 20240300017

Código de acesso: DSD732

UF *

SERGIPE



Município *

ARACAJU



Cartório *

05º Ofício da Comarca de Aracaju



Salvar



Partilha da Doação

Responsável



⚠️ **Atenção Contribuinte!** Copie o número da declaração e o código de acesso para poder acessá-la.



Identificação do Responsável

Nº Declaração: 20240300017

Código de acesso: DSD732

Doador	Donatário	Outro
--------	------------------	-------

Donatário *

MIGUEL ALENCAR

CPF

831.071.420-34

Nome

MIGUEL ALENCAR

Atualizar Responsável

[← Cartório](#)

[Cálculos →](#)

⚠️ **Atenção Contribuinte!** Copie o número da declaração e o código de acesso para poder acessá-la.



Identificação do Responsável

Nº Declaração: 20240300017

Código de acesso: DSD732

Doador Donatário Outro

Donatário *

MIGUEL ALENCAR



CPF

831.071.420-34

Nome

MIGUEL ALENCAR



Atualizar Responsável

Confirmação do responsável

⚠️ Deseja confirmar o responsável MIGUEL ALENCAR?

✗ Não

✓ Sim

← Cartório

Cálculos →

✓ O responsável foi adicionado.

⚠ **Atenção Contribuinte!** Copie o número da declaração e o código de acesso para poder acessá-la. ✕

Identificação do Responsável

Nº Declaração: 20240300017 📄

Código de acesso: DSD732 📄

Doador	Donatário	Outro
Donatário *		
MIGUEL ALENCAR ✕ ▾		
CPF		
831.071.420-34		
Nome		
MIGUEL ALENCAR		
✓ Atualizar Responsável		

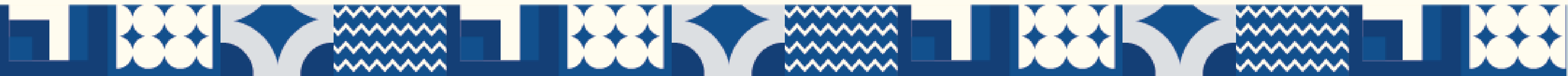

⚠ **Atenção Contribuinte!** Copie o número da declaração e o código de acesso para poder acessá-la.



Cálculo de Imposto

Nº Declaração: 20240300017

Código de acesso: DSD732

Filtros

Doador:

Informe o nome do doador



Donatário

Informe o nome do donatário



Data de Vencimento

Informe a data de vencimento

Filtrar

Doador ↑↓	Donatário ↑↓	Data do Cálculo ↑↓	Data de Vencimento ↑↓	Base de Cálculo ↑↓	Alíquota ↑↓	Imposto Devido ↑↓	Dedução ↑↓	Principal ↑↓	Atualização ↑↓	Multa ↑↓	Juros ↑↓	Total a Pagar ↑↓	Doação Sucessiva	Isenção ↑↓
ZILNAH ANTONELLI SANTANA	EVANGELINE CASTRO	04/03/2024	03/04/2024	R\$ 2.000.000,00	8,00%	R\$ 160.000,00	R\$ 0,00	R\$ 160.000,00	R\$ 0,00	R\$ 0,00	R\$ 0,00	R\$ 160.000,00	NÃO	NÃO
ZILNAH ANTONELLI SANTANA	MIGUEL ALENCAR	04/03/2024	03/04/2024	R\$ 3.500.000,00	8,00%	R\$ 280.000,00	R\$ 240.000,00	R\$ 40.000,00	R\$ 0,00	R\$ 0,00	R\$ 0,00	R\$ 40.000,00	SIM	NÃO

[← Responsável](#)

[Espelho da Declaração →](#)

⚠ **Atenção Contribuinte!** Copie o número da declaração e o código de acesso para poder acessá-la.



Espelho da Declaração

Nº Declaração: 20240300017

Espelho da Declaração Código de acesso: DSD732

1 de 2

50%



		GOVERNO DE SERGIPE Secretaria de Estado da Fazenda Superintendência de Gestão Tributária		Nº da Declaração 20240300017	
DECLARAÇÃO DO ITCMD Doação Pura e Simples					
DOADOR(ES)					
Nome/Razão Social: ZILNAH ANTONELLI SANTANA		CPF/CNPJ: 079.985.900-17			
Email: ZILNAH@HOTMAIL.COM	Telefone: (79) 99999-9999	Estado Civil: Solteiro	União Estável: NÃO		
DONATÁRIO(ES)					
Nome/Razão Social: EVANGELINE CASTRO		CPF/CNPJ: 752.558.400-34			
Email: EVANGELINE@HOTMAIL.COM	Telefone: (79) 99999-9999	Estado Civil: Solteiro	União Estável: NÃO		
Nome/Razão Social: MIGUEL ALENCAR		CPF/CNPJ: 831.071.420-34			
Email: MIGUEL@HOTMAIL.COM	Telefone: (79) 99999-9999	Estado Civil: Solteiro	União Estável: NÃO		
CARTÓRIO					
Cartório: SEF - Ofício de Comércio de Aracaju		Município: ARACAJU			
BIEN(ES) / DIREITO(S)					
BIEN(ES) IMÓVEL(ES)					
Item: 1	Sub-Tipo: Urbano	Espécie: APARTAMENTO	Descrição: 1, APARTAMENTO, R \$2.500.000,00		
Endereço: RODOVIA DOS NAUFRAGOS, 706, CONDOMÍNIO MAR A VISTA HOME RESIDENCE, 49000170, ARUANA, ARACAJU					
Tem Financiamento? NÃO	Propriedade Plena ou Posse: PROPRIEDADE PLENA	Inscrição Municipal: 3601497081904025			
Matrícula de Registro do Cartório: 9743	Valor do Bem: 2.500.000,00	Porcentual do bem que será doado: 100,00	Valor Doado: 2.500.000,00		
PARTILHA					
Doador		Donatário		%	Valor Total
ZILNAH ANTONELLI SANTANA		EVANGELINE CASTRO		80,0000	2.000.000,00
ZILNAH ANTONELLI SANTANA		MIGUEL ALENCAR		20,0000	500.000,00
CALCULO DO IMPOSTO					
Doador: ZILNAH ANTONELLI SANTANA		Donatário: EVANGELINE CASTRO			
Data de Venimento: 03/04/2024	Base de Cálculo (total do Estado de SE): R\$ 2.000.000,00	Alíquota (%): 8,00	Principal: R\$ 160.000,00		
Atualização: R\$ 0,00	Multa: R\$ 0,00	Juros: R\$ 0,00	Total a Pagar: 160.000,00		

← Cálculo

Concluir Declaração →

 **Atenção Contribuinte!** Copie o número da declaração e o código de acesso para poder acessá-la.



Concluir Declaração

Nº Declaração: 20240300017 

Código de acesso: DSD732 

 **Sucesso** Declaração concluída com sucesso!

Declaro que as informações prestadas são verdadeiras e os documentos apresentados **CONFEREM COM OS RESPECTIVOS ORIGINAIS**, conforme determina Art. 219 do Código Civil.



Concluir

[← Espelho da Declaração](#)

[Valores da Declaração →](#)

Atenção Contribuinte! Copie o número da declaração e o código de acesso para poder acessá-la.



Valores da Declaração

Nº Declaração: 20240300017

Código de acesso: DSD732

Pagamentos / Parcelamentos

Isenções / Imunidades

Donatário	Identificação	Número do DAE	Tipo Pagamento	Data de Cálculo	Data de Vencimento	Ações
> MIGUEL ALENCAR	831.071.420-34	20240300002206	A vista	04/03/2024	03/04/2024	
> EVANGELINE CASTRO	762.558.400-34	20240300002117	A vista	04/03/2024	03/04/2024	

Atenção Contribuinte! Copie o número da declaração e o código de acesso para poder acessá-la.



Valores da Declaração

Nº Declaração: 20240300017

Código de acesso: DSD732

Pagamentos / Parcelamentos

[Isenções / Imunidades](#)

Donatário	Identificação	Número do DAE	Tipo Pagamento	Data de Cálculo	Data de Vencimento	Ações
<div style="display: flex; align-items: center;"> ▼ MIGUEL ALENCAR </div>	831.071.420-34	20240300002206	A vista	04/03/2024	03/04/2024	<div style="display: flex; align-items: center; gap: 5px;"> </div>
Doador		Identificação	Base de cálculo	Valor total		
ZILNAH ANTONELLI SANTANA		079.985.900-17	R\$ 3.500.000,00	R\$ 40.000,00		
<div style="display: flex; align-items: center;"> ▼ EVANGELINE CASTRO </div>	762.558.400-34	20240300002117	A vista	04/03/2024	03/04/2024	<div style="display: flex; align-items: center; gap: 5px;"> </div>
Doador		Identificação	Base de cálculo	Valor total		
ZILNAH ANTONELLI SANTANA		079.985.900-17	R\$ 2.000.000,00	R\$ 160.000,00		

Imprimir DAE

Parcelamento

1
Selecionar Parcela

2
Verificar DAE gerado

Atenção

- Valor mínimo da parcela permitida pelo Decreto: 317.60 (TREZENTOS E DESESSETE E SESSENTA CENTAVOS).
- Quantidade máxima de parcelas permitida pelo Decreto: 12 (DOZE).
- Para previsão de valores foi utilizado o Índice do mês anterior + 1% am

Nº de Parcelas	Valor da Entrada	Valor da Parcela	Valor Total
<input type="radio"/> 2	R\$ 20.000,00	R\$ 20.378,00	R\$ 40.378,00
<input type="radio"/> 3	R\$ 13.333,34	R\$ 13.585,34	R\$ 40.639,86
<input type="radio"/> 4	R\$ 10.000,00	R\$ 10.189,00	R\$ 40.873,69
<input type="radio"/> 5	R\$ 8.000,00	R\$ 8.151,20	R\$ 41.097,15
<input type="radio"/> 6	R\$ 6.666,67	R\$ 6.792,67	R\$ 41.316,10
<input type="radio"/> 7	R\$ 5.714,29	R\$ 5.822,29	R\$ 41.533,08
<input type="radio"/> 8	R\$ 5.000,00	R\$ 5.094,50	R\$ 41.749,36
<input type="radio"/> 9	R\$ 4.444,45	R\$ 4.528,45	R\$ 41.965,65
<input type="radio"/> 10	R\$ 4.000,00	R\$ 4.075,60	R\$ 42.182,37
<input type="radio"/> 11	R\$ 3.636,37	R\$ 3.705,10	R\$ 42.399,82
<input type="radio"/> 12	R\$ 3.333,34	R\$ 3.396,34	R\$ 42.618,16

Gerar

Consulta de Declaração

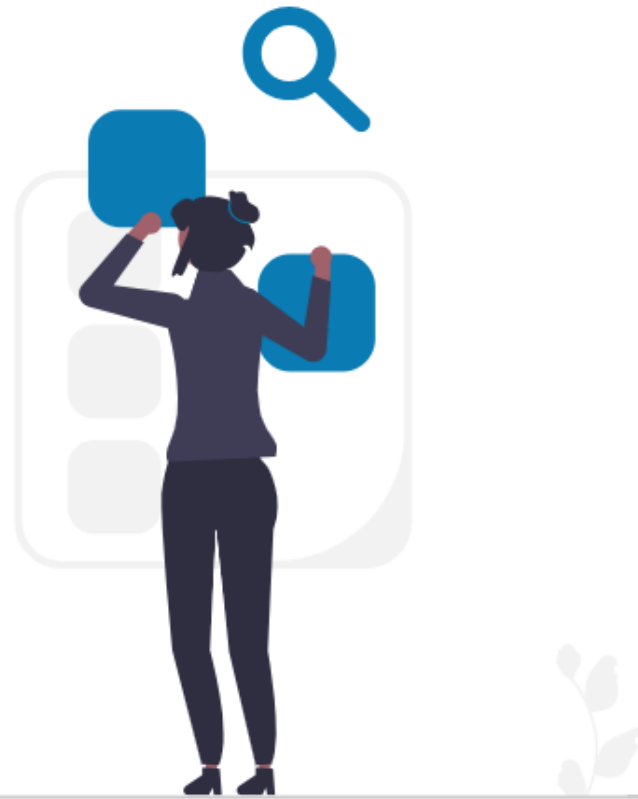

Número da declaração:



Código de acesso:



Consultar



Voltar para Início

Detalhes da Declaração

Concluída (não-paga)

Nº da Declaração: **20240300017**

Data da Declaração: **04/03/2024**

Tipo: **Doação**

Data da Situação: **04/03/2024**

[Detalhar](#)

[Cancelar](#)

Consulta de Declaração (aguardando pagamento)



Espelho da
Declaração



Pagamentos



Visualizar declaração

Consulta de Declaração

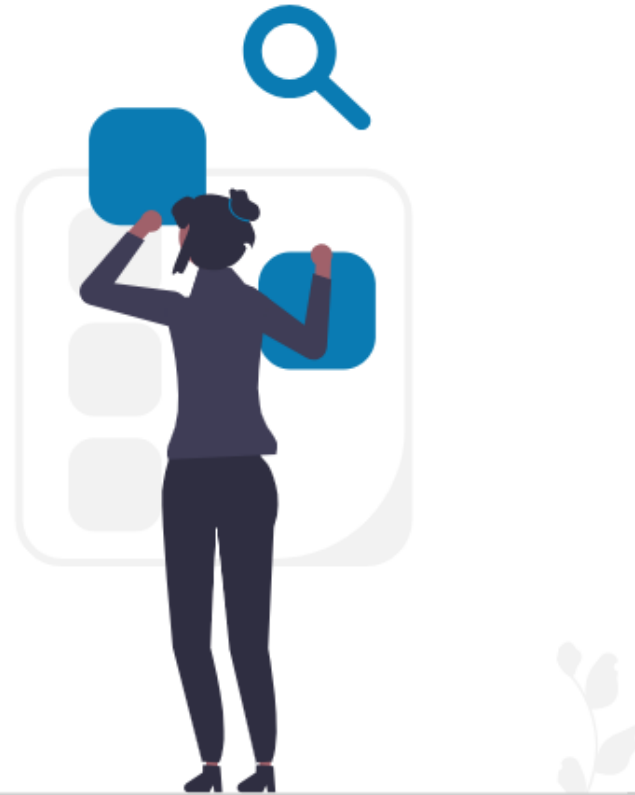

Número da declaração:

20240300017



Código de acesso:

DSD732



Consultar



Voltar para Início

Detalhes da Declaração

Concluída (paga)

Nº da Declaração: 20240300017 

Data da Declaração: 04/03/2024

Tipo: Doação

Data da Situação: 04/03/2024

[Detalhar](#)

	Governo de Sergipe Secretaria de Estado da Fazenda Superintendência de Gestão Tributária		Nº da Declaração 20240300017 Data da declaração:
	DECLARAÇÃO DO ITCMD Doacao Pura e Simples		
DOADOR(ES)			
Nome/Razao Social: ZILNAH ANTONELLI SANTANA		CPF/CNPJ: 079.985.900-17	
Email: ZILNAH@HOTMAIL.COM	Telefone: (79) 99999-9999	Estado Civil: Solteiro	União Estável: NAO
DONATÁRIO(OS)			
Nome/Razao Social: EVANGELINE CASTRO		CPF/CNPJ: 762.558.400-34	
Email: EVANGELINE@HOTMAIL.COM	Telefone: (79) 99999-9999	Estado Civil: Solteiro	União Estável: NAO
Nome/Razao Social: MIGUEL ALENCAR		CPF/CNPJ: 831.071.420-34	
Email: MIGUEL@HOTMAIL.COM	Telefone: (79) 99999-9999	Estado Civil: Solteiro	União Estável: NAO
CARTÓRIO			
Cartório: 058º Ofício de Comarcas de Aracaju		Município: ARACAJU	

		Governo de Sergipe Secretaria de Estado da Fazenda Superintendência de Gestão Tributária		Nº da Declaração 20240300017 Data da declaração:	
DECLARAÇÃO DO ITCMD Doação Pura e Simples					
DOADOR(ES)					
Nome/Razão Social: ZILNAH ANTONELLI SANTANA				CPF/CNPJ: 079.985.900-17	
Email: ZILNAH@HOTMAIL.COM	Telefone: (79) 99999-9999	Estado Civil: Solteiro	União Estável: NAO		
DONATÁRIO(OS)					
Nome/Razão Social: EVANGELINE CASTRO				CPF/CNPJ: 762.558.400-34	
Email: EVANGELINE@HOTMAIL.COM	Telefone: (79) 99999-9999	Estado Civil: Solteiro	União Estável: NAO		
Nome/Razão Social: MIGUEL ALENCAR				CPF/CNPJ: 831.071.420-34	
Email: MIGUEL@HOTMAIL.COM	Telefone: (79) 99999-9999	Estado Civil: Solteiro	União Estável: NAO		
CARTÓRIO					
Cartório: 05º Ofício da Comarca de Aracaju			Município: ARACAJU		
BEM(NS) / DIREITO(S)					
BEM(NS) IMÓVEL(EIS)					
Item: 1	Sub Tipo: Urbano	Espécie: APARTAMENTO	Descrição: 1, APARTAMENTO, R \$2.500.000,00		
Endereço: RODOVIA DOS NAUFRAGOS, 706, CONDOMÍNIO MAR A VISTA HOME RESIDENCE, 49000170, ARUANA, ARACAJU					
Tem Financiamento? NAO	Propriedade Plena ou Posse: PROPRIEDADE PLENA		Inscrição Municipal: 3601497081904025		
Matrícula de Registro do Cartório: 5743	Valor do Bem: 2.500.000,00	Percentual do bem que será doado: 100,0000	Valor Doado: 2.500.000,00		
PARTILHA					
Doador		Donatário		%	Valor Total
ZILNAH ANTONELLI SANTANA		EVANGELINE CASTRO		80,0000	2.000.000,00
ZILNAH ANTONELLI SANTANA		MIGUEL ALENCAR		20,0000	500.000,00
CALCULO DO IMPOSTO					
Doador: ZILNAH ANTONELLI SANTANA			Donatário: EVANGELINE CASTRO		
Data de Vencimento: 03/04/2024	Base de Cálculo (total do Estado de SE): R\$ 2.000.000,00	Aliquota (%): 8,00	Principal: R\$ 160.000,00		
Atualização: R\$ 0,00	Multa: R\$ 0,00	Juros: R\$ 0,00	Total a Pagar: 160.000,00		

Observações:			
CALCULO DO IMPOSTO			
Doador: ZILNAH ANTONELLI SANTANA		Donatário: MIGUEL ALENCAR	
Data de Vencimento: 03/04/2024	Base de Cálculo (total do Estado de SE): R\$ 3.500.000,00	Aliquota (%): 8,00	Principal: R\$ 40.000,00
Atualização: R\$ 0,00	Multa: R\$ 0,00	Juros: R\$ 0,00	Total a Pagar: 40.000,00
Observações: Cálculo sucessivo através da declaração: 20240300015.			
RESPONSÁVEL PELA DECLARAÇÃO			
Nome: MIGUEL ALENCAR		CPF: 831.071.420-34	
CHANCELAMENTO DA DECLARAÇÃO (Uso da SEFAZ) Documentação recepcionada para posterior análise e fiscalização. A Secretaria de Estado da Fazenda reserva-se o Direito de exigir eventuais diferenças do imposto em relação ao período declarado, no prazo decadencial para a constituição do crédito tributário, nos termos do art.173 da Lei nº 5.172, de 25/10/1966 (Código Tributário Nacional).			
Número da Autenticação: 20240304OYYELB		Data da Autenticação: 04/03/2024	



PROXIMAS ETAPAS

- CONSULTAS GERENCIAIS
- IMPLEMENTAÇÃO DO MÓDULO DE CAUSA MORTIS
- INTEGRAÇÃO COM O SAF (SISTEMA DE AUDITORIA FISCAL) E COM OUTROS SISTEMAS FAZENDÁRIOS
- INTEGRAÇÃO COM OUTROS ÓRGÃOS
- MALHAS FISCAIS



VANTAGENS

- Simplificação no cumprimento da Obrigação Tributária do contribuinte
- Direcionamento da mão de obra fazendária para atividades de auditoria e incremento da arrecadação
- Gestão de Processos automatizada

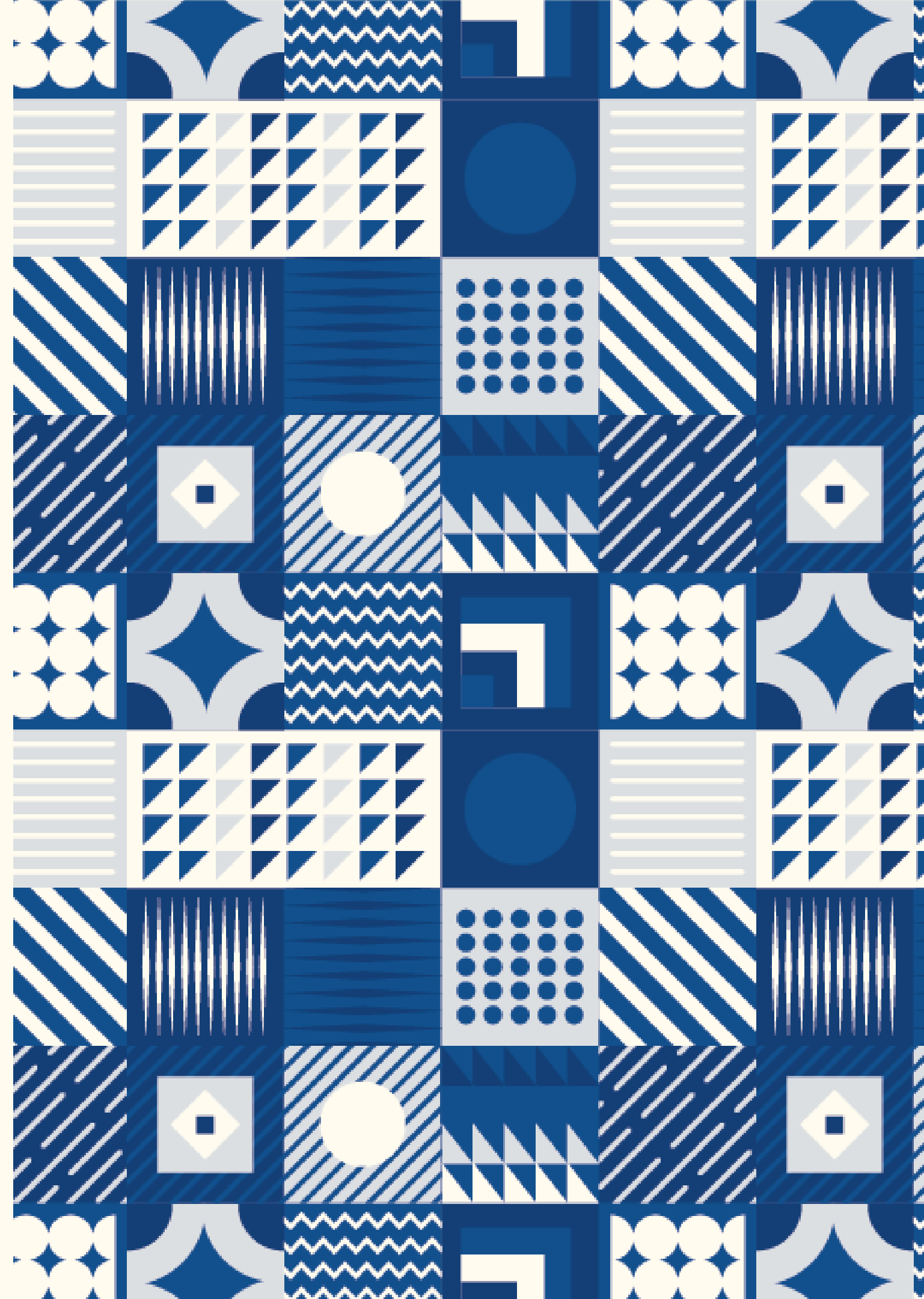

AGRADECIMENTO

Sarah Tarsila Araujo Andreozzi

Secretária de Estado da Fazenda

Alberto Cruz Schetine

Subsecretário da Receita Estadual

Elisabete Teles dos Santos

Superintendente de Fiscalização



Equipe ITCMD

Gerente:

Rosa Cristina C. Sampaio

Gestores e Co-Gestores:

Lúcia Cristina C. Marciel

Breno de Oliva Leite

Jorge Eduardo A. Kraus

Equipe TI

Cláudio Cavalcanti de Andrade

Raquel de Barros Correia

Suzana da Conceição Vital

Paulo Sérgio Santos

**“Seu sonho é exigente; ele vai
requerer o seu máximo compromisso,
a sua melhor ação e sua maior
versão!”**

(Caio Carneiro)

Obrigado!

