

67^a REUNIÃO
ORDINÁRIA

COMISSÃO
DE GESTÃO
FAZENDÁRIA

COGEF

MACEIÓ-ALAGOAS

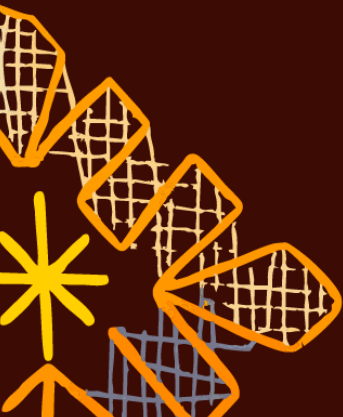

Secretaria de Estado
da Fazenda



ALAGOAS
GOVERNO

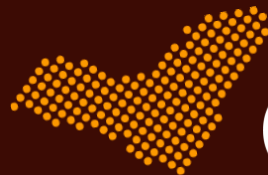

61^a
REUNIÃO
ORDINÁRIA

COMISSÃO
DE GESTÃO
FAZENDÁRIA

COGEF

GIM - Gestão Inteligente de Mercadorias

Transformando "depósito passivo"
em um "centro de ativos dinâmicos"

SEFAZ/AL - Depósito Mercadorias Retidas

Contextualização

- 06 Unidades Fixas de Atuação Trânsito (Fronteiras/Correios/Transportadoras) + COE;
- Exemplos irregularidades: Ausência de Notas Fiscais;
- Lavratura de Termos de Averiguação: →
- Solução disponível para Consulta Pública - Canais SEFAZ;
- Efetividade: 85% TAs com resolução administrativa;
- Potencial destino ao Depósito de 3 a 5% dos TAs Lavrados;
- Diversidade de Produtos.

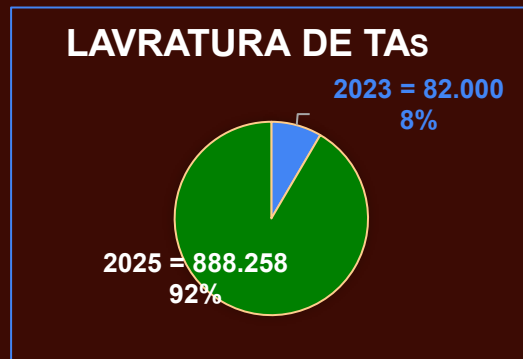

Transformação Digital:

Da Gestão de Estoque à Inteligência de Ativos Fazendários

Governança e Controle:

Erradicar a "invisibilidade" das mercadorias sob custódia da SEFAZ/AL.

Eficiência Operacional:

Reduzir o tempo de localização e destinação, de horas para minutos, via tecnologia móvel (Android) e Painéis de Gestão em Tempo Real.

Valorização do Ativo:

Maximizar o retorno social (Doações/Incorporação) e financeiro (Leilão/Arrecadação), combatendo a obsolescência e minimizando descartes.



Metodologia de Rastreabilidade e Ciclo de Vida do Ativo

Identificação Definitiva:

Registro fotográfico e documental na entrada (Identidade Digital).

Geolocalização Interna:

Mapeamento físico e definitivo do depósito para localização imediata (Rua/Módulo/Nível/Posição).

Gestão de Fluxos:

Monitoramento em tempo real do status jurídico para destinação célere e automática.

Visão em Tempo Real do Ativo



Solução Tecnológica: Mobilidade e Operação em Tempo Real

A SEFAZ/AL na palma da mão: do depósito à gestão estratégica.

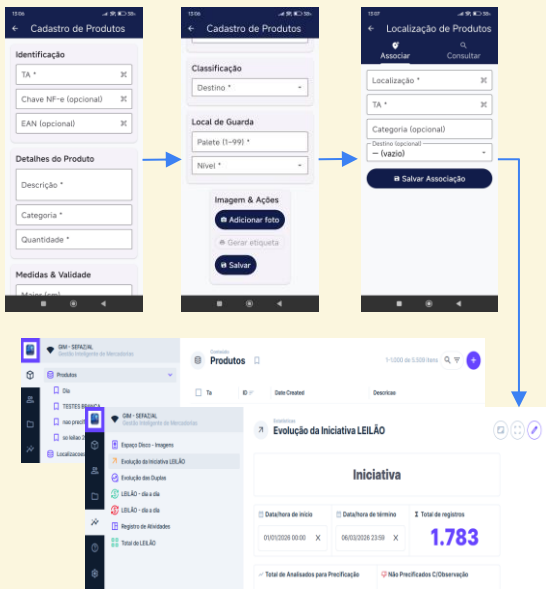

App Android Nativo: Interface simplificada para o agente de campo. Foco em usabilidade e agilidade no "chão do depósito".

Captura Inteligente: Uso da câmera do dispositivo para leitura de código de barras, eliminando erros de digitação e inconsistências de dados.

Dinamismo Logístico: Facilidade para realizar transferências de localização, ajustes de categoria e definição de destinos em segundos.

Sincronização Imediata: Cada associação feita no app atualiza instantaneamente o Dashboard de gestão (Web), permitindo decisões rápidas da diretoria.



61^ª REUNIÃO ORDINÁRIA

COMISSÃO DE GESTÃO PATRONAL

COGEF

Destinação Estratégica: Transformando Estoque em Valor Social e Arrecadação

Gestão de Fluxos de Saída: Filtros automáticos que identificam o que está pronto para cada canal:

 **Leilão:** Monetização ágil de ativos em perdimento.

 **Doação:** Identificação rápida de itens para suprir carências de comunidades locais.

 **Incorporação:** Otimização de custos da própria SEFAZ/AL com itens de estoque.

 **Descarte:** Gestão ambientalmente correta para itens sem condições de uso.

 **Justiça Fiscal e Relacionamento:** Agilidade recorde na Devolução ao contribuinte que regularizou sua situação, melhorando a relação com o cidadão.

Visibilidade de Estoque (KPIs): Dashboard que reflete, em tempo real, o montante financeiro e o volume de itens em cada estágio do ciclo de vida.

Cronograma de Transformação:

Do Passivo ao Ativo Digital

7 meses - progresso real e cobertura total (5 meses).

Desafio Inicial: Inventário sem rastreabilidade e ocupação desordenada.

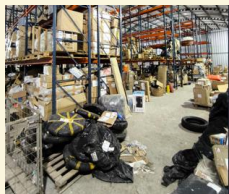

✅ Conquistado (Meses 1-7):
Estruturação física (Verticalização/Porta-paletes).
Implementação do App Android e Plataforma Web.

🚀 Em Execução (Próximos 5 meses):
Saneamento e catalogação do estoque legado (identidade digital).
Refino dos Painéis Gerenciais de Destinação (Leilão/Doação/Incorporação).

Padrão GIM: 100% das novas entradas cadastradas, identificadas e geolocalizadas.



6^a REUNIÃO
ORDINÁRIA

COMISSÃO
DE GESTÃO
FAZENDÁRIA

COGEF

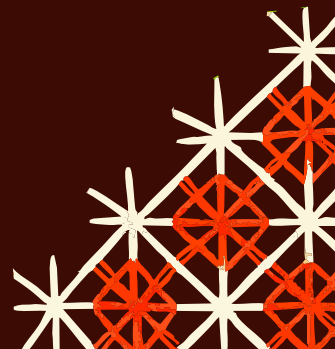

TA: 1398400



1398400

Descrição:

**Aspirador Xiaomi
Robot Vacuum X20
pro**

Qtde.:

1

Peso:

3

Validade:

—

Medida (LxCxH):

62 x 46 x 40

LEILÃO

**P32
N01**

Cor: LARANJA Seq: 022029 Cat: 24

Impresso em: 10/03/2026 16:01

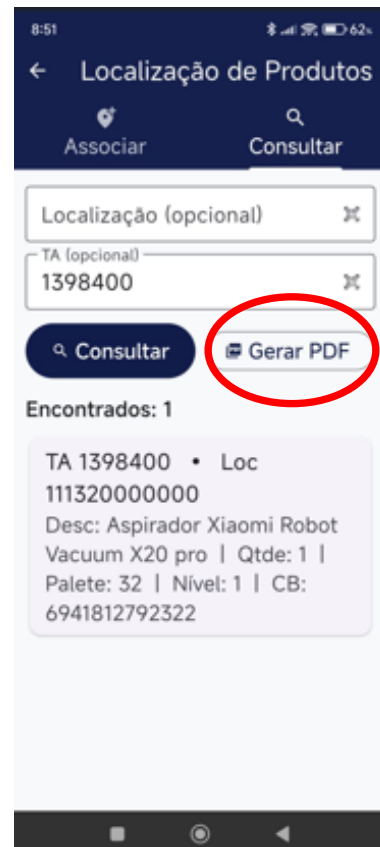



Consulta de Localização

Gerado em: 12/03/2026 08:52

TA	Local	Descrição	Qtde	Paleta	Nível
1398400	111320000000	Aspirador Xiaomi Robot Vacuum X20 pro	1	32	1

67^a REUNIÃO
ORDINÁRIA

COMISSÃO
DE GESTÃO
FAZENDÁRIA

COGEF

MACEIÓ-ALAGOAS

